GOTT BEGEGNEN IN
REHE
CHRISTLICHES GÄSTEZENTRUM
WESTERWALD

2020 PROGRAMM

WIR FEIERN 75 JAHRE

FREIZEITEN | KONFERENZEN | SEMINARE

WWW.CGW-REHE.DE

LIEBE FREUNDE UND GÄSTE,

im November 2020 dürfen wir unseren 75. Geburtstag feiern. Kaum war 1945 der schreckliche Krieg vorüber, haben fünf Brüder der Evangelisch Freikirchlichen Gemeinde Rehe dieses große Gelände gekauft, um hier in Rehe einen Ort für Erholung, Freizeit und „Gott begegnen in Rehe“ zu schaffen. Seitdem steht das Christliche Gästezentrum für Gastfreundschaft und bibeltreues christliches Programm in familiärer und vertrauter Umgebung.

Dazu finden Sie nun in unserem Programm 2020 bewährte und auch viele neue Seminare, Freizeiten, Konferenzen und Themen. Und unsere 75 Jahr-Feier am Sonntag, dem 15.11. mit einem dankbaren Rückblick und einem – hoffentlich Mut machenden – Ausblick. Bis dahin sollte dann von unserem neuen Gäste- und Tagungshaus schon viel zu sehen sein. Wir freuen uns schon jetzt auf die Feier, auf viele Gäste und Freunde ... und auf Sie! Sie sind schon jetzt eingeladen!

Neben unserem eigenen Programm steht Ihnen unser Haus offen für Gemeindefreizeiten, Klausuren, Familientreffen/-feiern oder auch einfach zum Entspannen und Erholen – allein oder als Gruppe. Gerne bieten wir Ihnen dazu ein individuelles Programm aus Bibelarbeiten, Andachten, Themen, Seelsorge, besonderen Freizeitaktivitäten oder auch ein Festessen an. Rufen Sie uns doch an und planen Sie mit uns.

Für Schulklassen und Jugendgruppen bieten wir – in Zusammenarbeit mit der MBS-Akademie* – ein buntes erlebnispädagogisches Programm für alle Altersgruppen an.

Ein ganz großes DANKE geht an dieser Stelle an alle Referenten, Organisatoren und ehrenamtliche Mitarbeiter, die uns in dieser Arbeit nach Kräften unterstützen und dieses vielfältige Programm möglich machen.

Viel Freude beim Lesen, Stöbern und Planen! Haben Sie Fragen, Wünsche und Anregungen? Dann rufen Sie uns gerne an. Wir freuen uns sehr, Sie bald wieder hier in Rehe zu begrüßen.

Horst-Helmut & Editha Katzmarzik

*Mehr Infos dazu unter: Angebote des Christlichen Gästezentrums Westerwald, Seite 4

FERIENPLANER

	Schuljahr 2019/2020			Schuljahr 2020/2021		
	Winter	**Ostern**	**Pfingsten**	**Sommer**	**Herbst**	**Weihnachten**
Baden-Württemberg	–	06.04. – 18.04.	02.06. – 13.06.	30.07. – 12.09.	26.10. – 30.10. / 31.10.	23.12. – 09.01.
Bayern	24.02. – 28.02.	06.04. – 18.04.	02.06. – 13.06.	27.07. – 07.09.	31.10. – 06.11. / 18.11.	23.12. – 09.01.
Berlin	03.02. – 08.02.	06.04. – 17.04.	22.05.	25.06. – 07.08.	12.10. – 24.10.	21.12. – 02.01.
Brandenburg	03.02. – 08.02.	06.04. – 17.04.	–	25.06. – 08.08.	12.10. – 24.10.	21.12. – 02.01.
Bremen	03.02. – 04.02.	28.03. – 14.04.	22.05. / 02.06.	16.07. – 26.08.	12.10. – 24.10.	23.12. – 08.01.
Hamburg	31.01.	02.03. – 13.03.	18.05. – 22.05.	25.06. – 05.08.	05.10. – 16.10.	21.12. – 04.01.
Hessen	–	06.04. – 18.04.	–	06.07. – 14.08.	05.10. – 17.10.	21.12. – 09.01.
Mecklenburg-Vorpommern	10.02. – 21.02.	06.04. – 15.04.	22.05. / 29.05. – 02.06.	22.06. – 01.08.	05.10. – 10.10. / 02.11. / 03.11.	21.12. – 02.01.
Niedersachsen	03.02. – 04.02.	30.03. – 14.04.	22.05. / 02.06.	16.07. – 26.08.	12.10. – 23.10.	23.12. – 08.01.
Nordrhein-Westfalen	–	06.04. – 18.04.	–	29.06. – 11.08.	12.10. – 24.10.	23.12. – 06.01.
Rheinland-Pfalz	17.02. – 21.02.	09.04. – 17.04.	–	06.07. – 14.08.	12.10. – 23.10.	21.12. – 31.12.
Saarland	17.02. – 25.02.	14.04. – 24.04.	–	06.07. – 14.08.	12.10. – 23.10.	21.12. – 31.12.
Sachsen	10.02. – 22.02.	10.04. – 18.04.	22.05.	20.07. – 28.08.	19.10. – 31.10.	23.12. – 02.01.
Sachsen-Anhalt	10.02. – 14.02.	06.04. – 11.04.	18.05. – 30.05.	16.07. – 26.08.	19.10. – 24.10.	21.12. – 05.01.
Schleswig-Holstein	–	30.03. – 17.04.	22.05.	–	05.10. – 17.10.	21.12. – 06.01.
Thüringen	10.02. – 14.02.	06.04. – 18.04.	22.05.	20.07. – 29.08.	17.10. – 30.10.	23.12. – 02.01.

Titelfoto: © s.stefanik-cgw-rehe.de

FREIZEITEN | KONFERENZEN | SEMINARE | VERANSTALTUNGEN

PROGRAMM 2020

IN ZEITLICHER REIHENFOLGE

JANUAR – MÄRZ

				Kennziffer	Seite
	02.01. – 06.01.2020	Do-Mo	Familien-Winterfreizeit	F 01	06
	10.01. – 12.01.2020	Fr-So	Single-Wochenende für Frauen	S 01	06
NEU	10.01. – 12.01.2020	Fr-So	Hauskreisleitung	S 02	06
	17.01. – 19.01.2020	Fr-So	Seminar „Ehevorbereitung“	S 03	07
	24.01. – 26.01.2020	Fr-So	Dirigentenlehrgang	S 04	07
	24.01. – 26.01.2020	Fr-So	Onkel-Werner-Freizeit	F 02	08
	31.01. – 02.02.2020	Fr-So	Eheseminar I: „Duell oder Duett?“	S 05	08
	31.01. – 02.02.2020	Fr-So	Seminar „Du bist wertvoll“	S 06	09
	02.02. – 05.02.2020	So-Mi	13. SfC - Tagung	S 07	09
	06.02. – 09.02.2020	Do-So	Seminar für Kinder- und Jungscharmitarbeiter	S 08	10
	09.02. – 12.02.2020	So-Mi	„Lehre uns zählen unsere Tage“	S 09	10
	13.02.2020	Do!	„Zeit zu zweit“ - Candlelight-Dinner	V 01	11
	14.02. – 16.02.2020	Fr-So	Seminar „Gemeindepraxis auf biblischer Basis“	S 10	11
	14.02. – 16.02.2020	Fr-So	Frauenfreizeit	F 03	12
NEU	04.03. – 06.03.2020	Mi-Fr	Seminar: Zeitplanung Praktisch	S 11	12
	06.03. – 08.03.2020	Fr-So	Onkel-Werner-Freizeit	F 04	12
	20.03. – 22.03.2020	Fr-So	Das Prophetische Wort	K 01	13
	20.03. – 22.03.2020	Fr-So	Mütter-Verwöhn-Wochenende	W 01	13
	20.03. – 22.03.2020	Fr-So	Männerfreizeit	F 05	14
NEU	20.03. – 22.03.2020	Fr-So	Seminar „Gut vernetzt – oder gefangen im Netz?“	S 12	14
	22.03. – 26.03.2020	So-Do	Mitternachtsruf-Israelkonferenz	K 02	15
	27.03. – 29.03.2020	Fr-So	Seminar „Seelsorge in der Gemeinde und im Alltag“	S 13	15

APRIL – JUNI

NEU	05.04. – 09.04.2020	So-Do	Crashkurs Leidenschaft	S 14	16
	09.04. – 12.04.2020	Do-So	„Wir feiern Ostern“-Konferenz mit Waldemar Grab	K 03	16
	10.04. – 17.04.2020	Fr-Fr	Bibelfreizeit für Familien	F 06	17
	13.04. – 19.04.2020	Mo-So	Reher Singwoche (Re-Si-Wo)	F 07	17
	18.04.2020	Sa!	Abschlusskonzert der Reher Singwoche	V02	17
	06.05. – 13.05.2020	Mi-Mi	Bibel im Zentrum (ehemalige Heimbibelwoche)	F 08	18
	08.05. – 10.05.2020	Fr-So	Seminar „Mal was Anderes – Kreativität fördern und entwickeln“	S 15	18
	08.05. – 11.05.2020	Fr-Mo	Patchwork- und Nähseminar	S 16	19
	08.05. – 10.05.2020	Fr-So	Seminar „Gesund, fit und entschleunigt im Alltag“	S 17	19
	14.05. – 17.05.2020	Do-So	Grillen für echte Männer	F 09	20
NEU	28.05.2020	Do	Frühlingskonzert mit W. Grab	V 03	20
	07.06. – 11.06.2020	So-Do	Tage der Ermutigung	F 10	20
	07.06.2020	So	Freundestag	V 04	21
	11.06. – 14.06.2020	Do-So	Hauptkonferenz „Wort & Wissen“		21
	19.06. – 21.06.2020	Fr-So	Maleachikonferenz	K 04	21
NEU	21.06. – 24.06.2020	So-Do	Faszination Heilsgeschichte	S 18	22

JULI – SEPTEMBER

	04.07. – 12.07.2020	Sa-So	Jungscharfreizeit	F 11	22
	10.07. – 17.07.2020	Fr-Fr	Familienfreizeit Diakonisches Werk		22
	15.07. – 23.07.2020	Mi-Do	SfC - Sommerfreizeit	F 12	23
NEU	17.07. – 19.07.2020	Fr-So	Seminar für „Liedtexter“ und für „Keyboarder & Klavierspieler“	S 19	23
	18.07. – 26.07.2020	Sa-So	Jungscharfreizeit	F 13	24
	20.07. – 23.07.2020	Mo-Do	„Oma-Mama-Kind“ Freizeit	F 14	24
	31.07. – 10.08.2020	Fr-Mo	Familien-Sommerfreizeit	F 15	25
	01.08. – 14.08.2020	Sa-Fr	Jüngerschafts-Ferienbibelschule	JFB	25
	01.08. – 08.08.2020	Sa-Sa	Teenagerfreizeit	F 16	26
	11.08. – 20.08.2020	Di-Do	Sommerurlaub für Senioren	F 17	26
	16.08. – 23.08.2020	So-So	Arbeitsfreizeit	F 18	27
	21.08. – 23.08.2020	Fr-So	Eheseminar II: „Gemeinsam unterwegs“	S 20	27
	21.08. – 23.08.2020	Fr-So	Seelsorgeseminar „Herzenssache“	S 21	28
	27.08. – 30.08.2020	Do-So	MNR-Jugendkonferenz	K 05	29
	04.09. – 06.09.2020	Fr-So	Seminar „Ehevorbereitung“	S 22	29
	13.09. – 18.09.2020	So-Fr	SfC - Herbstfreizeit	F 19	29
NEU	18.09. – 20.09.2020	Fr-So	Mountainbike-Freizeit	F 20	30
	18.09. – 20.09.2020	Fr-So	Seminar Kindererziehung	S 23	30
NEU	19.09.2020	Sa	Konzert mit ‚Brass on Mission‘	V 05	30
	20.09. – 25.09.2020	So-Fr	„Komplizierte Bibel!?“ – Große Zusammenhänge verstehen!	S 24	31
	25.09. – 30.09.2020	Fr-Mi	Wandern auf hohem Niveau	F 21	31
	25.09. – 27.09.2020	Fr-So	Seminar „Vergebung“	S 25	32

OKTOBER – DEZEMBER

	02.10. - 04.10.2020	Fr-So	„Gesund, fit und entschleunigt“	S 26	32
	17.10. – 23.10.2020	Sa-Fr	Familien-Herbstfreizeit	F 22	32
NEU	17.10.2020	Sa	Johannes-Musical	V 06	33
	17.10. – 20.10.2020	Sa-Di	Vater-Sohn-Freizeit	F 23	33
NEU	18.10. – 22.10.2020	So-Do	„Was meiner Seele gut tut!“	F 24	33
	23.10. – 27./30.10.20	Fr-Di/ Fr	11. Bibelbund-Konferenz (+ Verlängerung)	K 06	34
	06.11. – 08.11.2020	Fr-So	Seminar „Schwesterherz – Zeit zum Aufatmen in Gottes Nähe“	S 27	34
	14.11. – 20.11.2020	Sa-Fr	Reher Rüstzeit	F 25	35
	14.11. – 16.11.2020	Sa-Mo	Seminar „Staffelübergabe“	S 28	35
75 JAHRE	15.11.2020	So	75-Jahre CGW - Feier		35
	20.11. – 22.11.2020	Fr-So	Basics Grow	S 29	36
	20.11. – 22.12.2020	Fr-So	„Das Timotheus-Prinzip“: Mentoring und Zweierschaft	S 30	36
	22.11. – 26.11.2020	So-Do	Seminar „Herzenssache – Bibeltage für Frauen“	S 31	36
NEU	27.11. – 29.11.2020	Fr-So	Ethos-factum-Konferenz		37
	30.11. – 03.12.2020	Mo-Do	Deutsche Evangelisten Konferenz	K 07	37
	03.12. – 06.12.2020	Do-So	Winter-Wellness-Paket	W 02	38
	03.12. – 06.12.2020	Do-So	Bibeltage- und Evangelisation mit Prof. Dr. W Gitt	K 08	38
	10.12. – 13.12.2020	Do-So	Advents-Chorfreizeit	F 26	39
	11.12. – 13.12.2020	Fr-So	Seminar „Christ und Beruf“	S 32	40
	23.12.20 – 01.01.21	Mi-Fr	Weihnachts- u. Jahreswechselfreizeit	F 27	40
	28.12.20 – 03.01.21	Mo-So	Jahreswechselfreizeit für Teenager	F 28	41

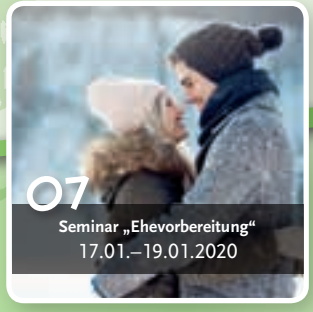

ANGEBOTE

DES CHRISTLICHEN GÄSTEZENTRUMS WESTERWALD

FÜR EINZELGÄSTE UND FAMILIEN:

Genießen Sie Ihren Urlaub in ruhiger Atmosphäre! Wir bieten Ihnen verschiedene Veranstaltungen mit packenden Botschaften und Zeit zur Entspannung, zum Bibellesen und für verschiedene Freizeitangebote.

FÜR GRUPPEN/GEMEINDEN:

Planen Sie Ihre nächste Tagung, Seminar oder Konferenz in unserem Haus! Wir sorgen für das entsprechende Rahmenprogramm:

- 10 Seminarräume für 15 bis 250 Personen in unterschiedlichen Größen, mit diverser Medientechnik und individueller Bestuhlung
- Kostenloses WLAN in allen Seminarräumen
- Konferenzsaal (größter Raum) für bis zu 250 Personen
- 3 Speiseräume für bis zu 300 Personen
- Gute Autobahnanbindung
- Bahnanbindung bis Herborn
- Getränkebuffet

Fragen Sie nach einem Termin. Wir helfen Ihnen gern bei der Planung!

FÜR SCHULKLASSEN:

KLASSENFAHRT MIT ERLEBNISPÄDAGOGIK - NEU IN REHE

- Verschiedene erlebnispädagogische Programme zum Auswählen
- Ein- bis mehrtägige Trainings möglich
- Großes Außengelände
- Unterbringung in Mehrbettzimmern mit Etagendusche/WC (Waschbecken in jedem Zimmer)
- Seminarräume mit diverser Medientechnik
- Bustransfer auf Anfrage

INDOOR

- Andachtsraum
- Bücher- und DVD-Verleih
- Buchladen mit ausgewählter christlicher Literatur
- „Café im Grünen“ mit verschiedenen Kaffeespezialitäten, selbstgebackenen Torten und Eiskreationen
- Gesellschaftsspiele für alle Altersgruppen
- Gruppen- und Tagungsräume
- Heimtrainer
- Kaminzimmer mit offenem Kamin
- Kicker und Maxi-Kicker (8 Personen)
- Kinderspielzimmer (0 bis 3-jährige)
- Kiosk
- Getränkeautomat
- Klavier/Gitarre/Cajon
- Poolbillard/Tischtennis
- Sauna/Sandbett/Schwimmbad
- Teeküchen

OUTDOOR

- Barfußpfad
- Basketballfeld/Beachvolleyballfeld/Fußballfeld
- Erlebnispädagogik/besondere Angebote für Schulklassen (auf Anfrage)
- Große Parkanlage
- Kinderspielplatz
- Kutschfahrten (auf Anfrage)
- Lagerfeuerstellen für Grillmöglichkeiten
- Lunchpakete
- Minigolfanlage
- Verkauf von Wanderkarten
- Wanderung mit dem Förster (auf Anfrage)

VERLEIH

- Dreiräder, Bobby Cars
- E-Bikes (nach Absprache auch für Gruppen bis 25 Personen möglich)
- Kinderbetten (0 bis 3-jährige)
- Kindersitzerhöhung für das Auto
- Rollatoren
- Rausfallschutz für das Bett
- Toilettensitzerhöhungen
- Toilettenaufsätze für Kinder
- Walkingstöcke
- Schwimmnudeln/Taucherbrillen/Wasserbälle
- Schlitten

ANDACHTEN, BIBELARBEITEN, WORKSHOPS

- Jeden Morgen eine kurze Morgenandacht im Speisesaal
- Bibelarbeiten/Angebote für Gemeindefreizeiten zu verschiedenen Themen
- Workshops für Jugendliche
- Andachten und Gesprächskreise zu verschiedenen Themen nach Absprache
- Nach Absprache übernehmen wir auch gerne das geistliche Programm für Ihre Gemeindefreizeit.

SONDERVERPFLEGUNG

- Ob vegetarische, laktosefreie oder glutenfreie Mahlzeiten gewünscht werden (oder besondere Unverträglichkeiten vorhanden sind): unser Küchenteam bereitet diese gerne gegen einen Aufpreis für Sie vor. Bitte bei Anmeldung angeben.

ACHTUNG: Wir haben keine Diätküche!

UNSER JAHRESTEAM WARTET AUF DICH!

FSJ

Gemeinsam mit 5 bis 8 anderen jungen Leuten Gott dienen, Potenziale entdecken und Erfahrungen sammeln.

Arbeitsbereiche:
Hauswirtschaft (Küche, Saal und Hausreinigung), Technik, Hausmeisterdienste, Garten und Landschaftsbau, Verwaltung/Rezeption und Mitgestaltung von Kinderstunden bei Familienfreizeiten

BEWERBUNG AN:

Christliches Gästezentrum Westerwald
Horst-Helmut Katzmarzik/Vorstand
Heimstraße 49 • 56479 Rehe
E-Mail: bewerbung@cgw-rehe.de

Wir freuen uns auf Dich!

UNSERE UMGEBUNG

Bild: © kathomenden, adobestock.com

SEHENSWÜRDIGKEITEN

Besucherbergwerk Grube Fortuna Solms, 40 km
www.grube-fortuna.de

Burgruine und Glockenmuseum Greifenstein, 17 km
www.burg-greifenstein.net

Festung Ehrenbreitstein Koblenz, 63 km
www.diefestungehrenbreitstein.de

Holzbachschlucht Seck Gemünden, 13 km
www.waellerland.de

Kristallhöhle Kubach Weilburg, 30 km
www.kubacherkristallhoehle.de

Krombachtalsperre Rehe, 3 km
www.camping-krombachtalsperre.de

Schloss Stolzenfels Koblenz, 63 km
www.schloss-stolzenfels.de

Schloss und Altstadt Herborn, 17 km
www.herborn.de

Schloss und Stadt Montabaur, 37 km
www.montabaur.de

Schloss und Stadt Weilburg, 28 km
www.weilburg.de

Kasematten und Stadt Dillenburg, 26 km
www.dillenburg.de

Stadt Limburg an der Lahn, 33 km
www.limburg.de

Herbstlabyrinth – Schauhöhle Breitscheid, 13 km
www. schauhöhle-breitscheid.de

WINTERSPORTMÖGLICHKEITEN MIT SCHNEETELEFON

Bad Marienberg
www.badmarienberg.de
Schneetelefon: 02661 7031

Breitscheid
www.gemeinde-breitscheid.de
Schneetelefon: 02777 91020

Hachenburg
www.hachenburg-vg.de
Schneetelefon: 02662 307495

Rennerod
www.rennerod.de
Schneetelefon: 02664 9939093

FREIZEITAKTIVITÄTEN

Barfusspfad Bad Marienberg, 18 km
www.badmarienberg.de

Heisterberger-Weiher, 6 km
www.driedorf.de/heisterberger-weiher

Kartland Sinn, 20 km
www.kartland-sinn.com

Kletterwald Bad Marienberg, 18 km
www.kletterwald-badmarienberg.de

Kletterwald Bendorf-Sayn, 35 km
www.freiraum-erlebnis.de

Krombachtalsperre Rehe
www.camping-krombachtalsperre.de

Löwenbad in Hachenburg, 28 km
www.loewenbad-hachenburg.de

Schwimmbad Bad Marienberg, 18 km
www.marienbad-info.de

Stöffelpark Enspel, 20 km
www.stoeffelpark.de

Vogelpark Uckersdorf, 17 km
www.vogelpark-herborn.de

Wiesensee Pottum, 13 km
www.stahlhofen-am-wiesensee.de

Wildpark Bad Marienberg, 18 km
www.badmarienberg.de

Wildpark Donsbach, 20 km
www.wildpark.dillenburg.de

Zoo Neuwied, 67 km
www.zoo-neuwied.de

MUSEEN

Cadillac Museum Hachenburg, 28 km

Keramikmuseum Westerwald Höhr-Grenzhausen, 50 km
www.keramikmuseum.de

Landschaftsmuseum Westerwald Hachenburg, 28 km
www.landschaftsmuseum-westerwald.de

Mathematikum Gießen, 50 km
www.mathematikum.de

F 01 FAMILIEN-WINTERFREIZEIT
02.01. – 06.01.2020 (DO–MO)

Der Winter macht Spaß im Hohen Westerwald.
Packen Sie Ihre Familie kuschelig ein und auf geht's – nach Rehe! Bei 600 m Höhe ist der Winter in der Regel etwas winterlicher in Rehe auf dem Hohen Westerwald. Häufig liegt hier schon reichlich Schnee, wenn es in tiefen Gegenden in unserem Land eher nach Matsch und Regen aussieht.

Das erwartet Sie:

- Bibelarbeiten für die ganze Familie
- Fun & Action auf der Rodelbahn: Ski-Gebiet Höllkopf, Breitscheid und weitere
- Spaziergänge durch die wunderschöne Winterlandschaft
- Spiel & Sport in der Turnhalle (wird extern angemietet)
- Gemütliche Abende am Kaminfeuer
- Gesellschaftsspiele
- Hauseigenes Schwimmbad
- Saunabesuche (Extrabeitrag)
- Gute-Nacht-Geschichten für Kinder bis 6 Jahre
- „Ehepaare und Familien aus der Bibel – was wir für uns daraus lernen können" (am Nachmittag oder Abend, ab zehn interessierten Teilnehmern)

Die Angebote stehen in Abhängigkeit vom Wetter und Verfügbarkeit.

Leitung:
Horst-Helmut und Editha Katzmarzik, seit 1979 verheiratet, vier erwachsene Kinder, fünf Enkelkinder. Als Vorstand und Hausleitung verantwortlich für das Christliche Gästezentrum Westerwald in Rehe. „Unser Herz schlägt für Ehe, Familie und Gemeinde. Und für die nächste Generation. Wir sind dankbar, dass wir gemeinsam unserem Gott dienen dürfen."

Verlängerung bis 09.01.2020 möglich! Preis auf Anfrage!

PREIS: **Sonderpreis für 4 Tage Vollpension:**
Erwachsene + Jugendliche ab 15 Jahre: 128,00 € pro Person
Kinder 3-14 Jahre: 72,00 € pro Person
zzgl. 40,00 € Einzelzimmerzuschlag; Bettwäsche/Handtücher bitte mitbringen oder gegen Gebühr ausleihen

S 01 SINGLE-WOCHENENDE FÜR FRAUEN
10.01. – 12.01.2020 (FR–SO)

Als Single mit Gott unterwegs
Du bist eine unverheiratete Frau – warum auch immer. Vielleicht ist es dein eigener Entschluss – vielleicht eine verpasste oder verlorene Gelegenheit. Egal! An diesem Wochenende wollen wir uns gemeinsam über das Single-Dasein austauschen und gegenseitig Mut machen und unserem großen Gott danken. Für viele Chancen und Möglichkeiten, die er uns gerade gibt. Und die wir nutzen können und wollen.

Detaillierten Flyer anfordern – ab Oktober 2019

Leitung:
Mirjam Lüling, Single und seit 17 Jahren als Erzieherin tätig, hat Erfahrung in der Kinder- und Jungscharmitarbeit. *„Ich komme aus einem christlichen Elternhaus. Mit 22 Jahren habe ich mich bewusst für ein Leben mit Jesus entschieden!"*

PREIS: 121,00 € pro Person
inkl. Vollpension, Kaffeetrinken/Kaffeepause, Bettwäsche/Handtücher

S 02 HAUSKREISLEITUNG
10.01. – 12.01.2020 (FR–SO)

NEU!

Ohne Kleingruppen wäre die Gemeinde niemals gewachsen. Sie sind das Herzstück einer wachsenden Gemeinde. Qualitativ und quantitativ. Durch praktische und alltagstaugliche Anleitung und Durchführung wollen wir gemeinsam entdecken, wie wir optimal, geistlich, spirituell und bibelorientiert Kleingruppen leiten und gestalten. Dabei wollen wir die jeweilige örtliche Gemeindesituation mit berücksichtigen.

Leitung:
Erik Junker, geb. 1961, verheiratet, vier erwachsene Kinder, lebt mit seiner Frau Anne in Ostfriesland. Er war viele Jahre als Gemeindegründer in Schleswig-Holstein tätig. Jetzt ist er im Lehr- und Hirtendienst unterwegs und Autor mehrerer Bücher.

PREIS: 117,00 € pro Person
inkl. Vollpension, Kaffeepause, Bettwäsche/Handtücher
zzgl. 23,00 € Einzelzimmerzuschlag

S 03 SEMINAR „EHEVORBEREITUNG"
17.01. – 19.01.2020 (FR–SO)

Die Ehe – eine wunderbare Sache ...!
Der Hochzeitstermin wird sorgfältig ausgesucht, die Hochzeit wird perfekt geplant. Es gibt viel zu überlegen, zu organisieren, vorzubereiten und zu tun.

Noch wichtiger als die Hochzeit ist jedoch unsere Ehe. Wie gut sind wir eigentlich darauf vorbereitet?

An diesem Wochenende wollen wir uns Zeit nehmen und nachdenken: Was hat Gott sich dabei gedacht, als ER die Ehe geschaffen hat? Wie wird das wohl sein – im Alltag miteinander und füreinander da zu sein? Buchstäblich Freude und Leid zu teilen? Die alltäglichen Herausforderungen zu meistern – und das Miteinander begeistert zu leben? In guten und in schlechten Tagen?

Wie können wir dabei „das Bild Gottes" in unserer Ehe gut wiederspiegeln?

Für Paare, die entschlossen sind, die „wunderbare Sache – Ehe" zu wagen.

Leitung:
Horst-Helmut und Editha Katzmarzik

Dieses Seminar findet auch vom 04.09.-06.09.2020 statt.

PREIS: 75,00 € pro Person, inkl. Vollpension, Zimmer mit Etagendusche/WC, Bettwäsche/Handtücher bitte mitbringen oder gegen Gebühr ausleihen
zzgl. 23,00 € Einzelzimmerzuschlag
zzgl. 10,00 € Seminargebühr pro Person

S 04 DIRIGENTENLEHRGANG
für Anfänger und Fortgeschrittene
24.01. – 26.01.2020 (FR–SO)

Grundlagen des Dirigierens und der Chorpraxis lernen und auffrischen
Dieser Lehrgang ist für alle Chorleiter der verschiedensten Chöre gedacht (Gemischter-, Männer-, Jugend-, Kinder- oder Gospelchor). Er vermittelt die Grundlagen des Dirigierens und der Chorpraxis. Auch spezielle Anforderungen an das Dirigat für Fortgeschrittene werden behandelt. Wer neuen Schwung für seinen Dienst sucht und in seinen Fähigkeiten vorankommen will, ist hier genau richtig. Für die Grundlagen ist keine Vorbildung nötig.

Themen:

Dirigiertechnik:	Taktarten, Einsätze und Schlüsse, Konter-einsätze, Gestaltung, Herz-Hand, Dynamik
Chorpraxis:	Einsingübungen, Stimmbildung, Probe- und Aufführungspraxis, Rechte, Gespräche über praktische Chorarbeit

Bitte mitbringen: das Glaubensliederbuch und einen Notenständer!

Mindestteilnehmerzahl: 10
Flyer anfordern!

Leitung:
Kai Müller, wohnhaft in Reinsdorf/Vielau, verheiratet mit Konstanze, drei erwachsene Kinder, von Beruf Tischler, langjährige Arbeit mit verschiedenen Chören, Chorprojekten, Kindersingewochen und Chorschulungen, seit 2013 in Teilzeit angestellt für die musikalische Arbeit seiner Gemeinde

PREIS: 37,50 € für eine Übernachtung im Einzelzimmer
26,00 € für eine Übernachtung im Doppelzimmer
6,50 € pro Frühstück
9,50 € pro Mittagessen
5,50 € pro Kaffeetrinken
9,50 € pro Abendessen

zzgl. 50,00 € Seminargebühr

F 02 Onkel-Werner-Freizeit
24.01.–26.01.2020 (Fr–So)

Für Jungen und Mädchen von 9 -15 Jahren

Hast du Lust auf Gottes Wort, singen, interessante Spiele, Schwimmen gehen, Nachtwanderungen oder einen Film ansehen? Dann freu dich auf ein Wochenende mit Überraschungen! Gemeinsam mit dir wollen wir ein tolles Wochenende erleben, Neues in Gottes Wort entdecken und viel Spaß haben.

Also: Pack deine Sachen ein und mach dich mit deinen Geschwistern, Freunden und Klassenkameraden auf nach Rehe. Wir freuen uns auf euch!

Mitarbeiter: Werner Blödtner & Team aus Daaden

Anmeldung an:
Werner Blödtner, Stresemannstraße 86, 74080 Heilbronn
Telefon: 07131 920887, Fax: 07131 920914
www.jungscharfreizeiten.de

PREIS: 54,00 € pro Person
inkl. Vollpension, Zimmer mit Etagendusche/WC
Bettwäsche/Handtücher bitte mitbringen

S 05 Eheseminar I
31.01.–02.02.2020 (Fr–So)

„Duell oder Duett?"
Bausteine für eine gesunde Ehe

Duell und Duett liegen nah beieinander. Je nach Schriftart nur zwei winzige Striche. Und in unserer Ehe? Was macht den Unterschied zwischen Duell und Duett? Müssen wir uns wirklich im täglichen Duell aufreiben oder kann unser Miteinander als Ehepaar auch in einem wunderschönen Duett „erklingen"? Und wie kommen wir dahin?

Anhand der Bibel erarbeiten wir gemeinsam die wichtigsten Bausteine für eine gesunde Ehe. Spannend und herausfordernd. Wie hat Gott sich die Ehe eigentlich gedacht? Wie können wir miteinander reden, leben, lieben, arbeiten und die von Gott gegebene Sexualität begeistert genießen?

Ein Investment in unsere Ehe.

Leitung:
Horst-Helmut und Editha Katzmarzik, seit 1979 verheiratet, vier erwachsene Kinder, fünf Enkelkinder. Als Vorstand und Hausleitung verantwortlich für das Christliche Gästezentrum Westerwald in Rehe. *„Unser Herz schlägt für Ehe, Familie und Gemeinde. Und für die nächste Generation. Wir sind dankbar, dass wir gemeinsam unserem Gott dienen dürfen."*

PREIS: 199,00 € pro Ehepaar
inkl. Vollpension, Bettwäsche/Handtücher
zzgl. 20,00 € Seminargebühr pro Ehepaar

Vielen Dank für das tolle Eheseminar und die tolle Gemeinschaft. Wir haben auf der Rückfahrt noch schöne Gespräche gehabt und haben uns noch an dem Abend für den zweiten Teil Ende August angemeldet. Wir freuen uns schon riesig darauf. – A.+S. K.

FEEDBACK VON 2019

S 06 DU BIST WERTVOLL
31.01.–02.02.2020 (FR–SO)

Der Weg zur Vitalität und Lebensfreude

Du bist wertvoll

Beginn: Freitag um 18:15 Uhr mit dem Abendessen
Ende: Sonntag um 12:15 Uhr mit dem Mittagessen

Bei all der Alltagshektik finden wir leicht Ausreden, anstatt uns auf die „Socken zu machen". Die klaren Vorteile für die physische und psychische Gesundheit sind die beste Motivation für kleine Änderungen im Alltag, die zu einem aktiveren Lebensstil führen. Zur Gesundheitsförderung gehören viele kleine Schritte, die zum Ziel führen. Dabei ist es egal, in welchem Lebensalter man sich gerade befindet.

Inhalt:
- Du bist das Original, entfalte dein Potenzial!
- Auswege aus Erschöpfung und Burnout
- Ein aufrechter Gang „verleiht Flügel" – Achtung: Fehlhaltung, Praktisches zur Körpersprache für die Bühnen des Alltags. Dazu gibt es praktische Tipps zum Rückentraining.
- Der Darm – Basis für Vitalität und Wohlbefinden
- Life Balance – zwischen Leibfeindlichkeit und Körperkult
- Rundum fit: Bewegungstraining mehr Lust als Frust

Teilnehmerstimmen:
„Es wird einem neu bewusst, dass wir einzigartig und unendlich wertvoll sind." E.S.

„Es war das beste Seminar, das ich bis jetzt besucht habe." A.S., Ärztin

„Die Seminare sind eine echte Bereicherung für Körper, Seele und Geist. Herausfordernd und abwechslungsreich." R.S.

Bitte mitbringen: Sportbekleidung gemäß Wetter

Die Teilnehmer erhalten eine Teilnahmebestätigung.

Mehr Infos unter: www.wertvoll-akademie.com

Leitung:
Doris und Ruedi Siegenthaler, seit 1967 verheiratet, haben drei Kinder, sechs Enkelkinder. Doris Siegenthaler ist staatl. dipl. Fitness/Gesundheitstrainerin und Autorin. Beide leiten die Wertvoll Akademie zur Ganzheitlichen Gesundheitsförderung.

PREIS: 111,00 € pro Person
inkl. Vollpension, Bettwäsche/Handtücher
zzgl. 23,00 € Einzelzimmerzuschlag
zzgl. 180,00 € Seminargebühr

S 07 13. „SENIOREN FÜR CHRISTUS"-TAGUNG
02.02.–05.02.2020 (SO–MI)

Senioren für Christus
Diakonie PERSIS

Die Bibel – Der feste Grund
Zum wiederholten Mal findet die beliebte Tagung von „Senioren für Christus" hier bei uns in Rehe statt. Wir treffen uns mit vielen aktiven Senioren in angenehmer Atmosphäre und froher Gemeinschaft. In Fachvorträgen und Bibelarbeiten erhalten wir wertvolle und motivierende Tipps für unseren Seniorenalltag und unser Leben in der Nachfolge Jesu. Dazu werden wir musikalisch begleitet von dem früheren Traumschiffpianisten Waldemar Grab, der einen Abend mit Musik gestaltet. Zeit für Austausch und Gemeinschaft runden das Programm ab.

Fordern Sie unseren Prospekt an!

Leitung: Erhardt Riedesel

Mitarbeiter: Hartmut Jaeger, Siegfried Lambeck, Eberhard Platte

Referenten: Hermann Fürstenberger (Persis e. V.)
Waldemar Grab (Musikevangelist)
Jochen Loos (Seniorenhäuser Lützeln)
Prof. Dr. Helge Stadelmann (FTH Giessen)
Udo Vach (früher ERF)
Dr. Wolfgang Vreemann (Facharzt für Psychotherapie)
Friedemann Wunderlich (MSOE)

Musikalische Leitung: Waldemar Grab (Musikevangelist)

Anmeldung an: PERSIS e. V.
z. Hd. Erhardt Riedesel, Durholzen 19, 42929 Wermelskirchen
Telefon: 02196 80855, E-Mail: eugriedesel@t-online.de

PREIS: 166,00 € pro Person im Doppelzimmer
196,00 € pro Person im Einzelzimmer
inkl. Vollpension, Kaffeetrinken, Bettwäsche/Handtücher
zzgl. 40,00 € Seminargebühr (bitte bar vor Ort entrichten)

S 08 SEMINAR FÜR KINDER- UND JUNGSCHARMITARBEITER
06.02. – 09.02.2020 (DO–SO)

Das Seminar bietet aktuelle und wichtige Themen für die Arbeit mit Kindern und Jungscharlern, die auch für Eltern eine Hilfe sein können.

Aus dem Programm:
- „Rundum lebendig" – Bausteine einer Gruppenstunde
- Was Jungs brauchen
- Staffelübergabe – die nächste Generation Mitarbeiter fördern
- Die Beziehungsfalle: die Autorität des Mitarbeiters zwischen den Polen Freund und Leiter

Leitung:
Ulrike von der Haar

Mitarbeiter:
Magdalena Bottesch, Katharina Heimann, Carina Schöning, Christiane Volkmann, Torsten Wittenburg

Referent:
Stefan Fischer (Schulleiter),

Bibelarbeiten:
Markus Wäsch

Bei Anmeldung bitte Seminargruppe (Infos siehe Flyer) angeben!

PREIS:

bei Anmeldung	bis 18.01.2020	ab 19.01.2020
Erw. Mehrbettzimmer (Rehbachtal)	143,00 €	153,00 €
Jugendliche (Rehbachtal)	105,00 €	115,00 €
Erw. Mehrbettzimmer (Haupthäuser)	153,50 €	163,50 €
Erw. Doppelzimmer (Haupthäuser)	162,50 €	172,50 €

zzgl. 34,50 € Einzelzimmerzuschlag
Bettwäsche/Handtücher 10,00 € (einmalig)

S 09 „LEHRE UNS ZÄHLEN UNSERE TAGE"
09.02. – 12.02.2020 (SO–MI)

Wir werden alle älter – unausweichlich und jedes Jahr. Und alle mit der gleichen Geschwindigkeit. Trotzdem sind wir manchmal überrascht, dass wir schon wieder einen runden Geburtstag haben.

„Lehre uns zählen unsere Tage, damit wir ein weises Herz erlangen." (Psalm 90,12) – Demnach sollen wir nicht die Augen zumachen, sondern bewusst und dankbar älter und vielleicht auch alt werden. Und: „Wie du im Alter lebst, entscheidest du, bevor du alt bist." (Jochen Loos)

In diesen Tagen wollen wir gemeinsam über das Älterwerden nachdenken. Was haben wir im Voraus bedacht? Was lassen wir bewusst auf uns zukommen? Was sollte sinnvollerweise geregelt sein? Und wann ist der richtige Zeitpunkt, darüber nachzudenken und gute und weise Entscheidungen zu treffen?

Referenten:

Roland Heymanns, verheiratet, Vater von drei erwachsenen Söhnen, betreibt seit über 20 Jahren einen ambulanten Pflegedienst in Münster bei Dieburg. Er kennt sich aus mit allen Phasen und Facetten des Älterwerdens. Und weiß auch, dass Jesus Christus Sieger ist – über Hölle, Tod und Teufel. Vor diesem Hintergrund macht er uns Mut, die notwendigen Dinge frühzeitig zu regeln und mit großem Vertrauen auch das letzte Lebensdrittel dankbar und fröhlich zu leben.

Jochen Loos, verheiratet, Vater von drei erwachsenen Kindern, seit 2001 Geschäftsführer der „Christlichen Seniorenhäuser" in Lützeln, nimmt uns mit auf eine Rundreise zu den Wohn- und Versorgungsmöglichkeiten im Alter. Neben dem Angebot des „Lebens in christlicher Gemeinschaft" werden verschiedene Ansätze vorgestellt, wie Menschen ihren Lebensabend mit und ohne Pflegebedarf zubringen. Ein Überblick über die finanziellen Gegebenheiten der Pflegeversicherung wird hierbei nicht fehlen.

PREIS: 180,00 € pro Person
inkl. Vollpension, Kaffeetrinken, Bettwäsche/Handtücher
zzgl. 34,50 € Einzelzimmerzuschlag

V01 ZEIT ZU ZWEIT

Diesmal nicht direkt am Valentinstag!

13.02.2020 (DO)

Ein romantischer und unvergesslicher Abend zu zweit!
Genießen Sie ein exquisites Mehr-Gänge-Menü inklusive Getränke, Live-Musik und ein paar Gedanken zur Liebe, Ehe und zum Miteinander.

Flyer ab Oktober 2019 anfordern.

52,50 € *pro Paar*

Danach zu müde, nach Hause zu fahren?
Übernachtung/Frühstück: 45,00 € pro Paar
im Doppelzimmer mit Dusche/WC
inkl. Bettwäsche/Handtücher

S 10 GEMEINDEPRAXIS AUF BIBLISCHER BASIS

14.02. – 16.02.2020 (FR–SO)

Wochenendseminar für aktive Brüder
Wir brauchen als Mitarbeiter in der Gemeinde für unsere vielfältigen Aufgaben Orientierung, Kompetenz und die Erfahrung anderer Mitarbeiter. Das Seminar bietet ein breites Spektrum an Themen, die für die geistliche Ausrichtung unserer Gemeinden und für die konkrete Praxis notwendig sind. Außerdem werden Workshops zu speziellen Fragen und Themen angeboten. Dieses Seminar richtet sich an alle aktiven Brüder in den Gemeinden, aber ebenso an jüngere Brüder, die zukünftig in der Gemeinde mitarbeiten wollen und/oder sich für das Thema „Gemeinde“ interessieren.

Die Herrlichkeit Jesu – Entdeckungen im Hebräerbrief
- „Jesus – Gottes endgültige Rede in seinem Sohn“ (1,1-4,13)
- „Christus, der wahre Hohepriester“ (4,14-10,18)
- „Haltet durch! Glaube, der sich bewährt“ (10,19-13,25)
- „Gott hat etwas Besseres für uns vorgesehen! Glauben – damals und heute“ (11)

U. a. mit folgenden Seminaren:
- „Wohltun + Mitteilen“ (Hebräer 12)
- „Als Christ in der Glaubenskrise. Wege und Auswege”
- „Zur Balance der Geschlechter“ – Mann und Frau im Bild Gottes“
- Gemeinsam Gottesdienste einladend gestalten
- „Tod durch Meeting?“ – Besprechungen planen und leiten

Leitung: Hartmut Jaeger, Lothar Jung, Klaus Valet
Mitarbeiter: Matthias Harbig, Hendrik Homrighausen, Horst-Helmut Katzmarzik, Dr. Benjamin Lange, Christian Nicko, Frieder Tröps
Gastreferent: Dr. Berthold Schwarz

Dr. Berthold Schwarz

Hartmut Jaeger

Lothar Jung

Klaus Valet

PREIS:
- Erwachsene im Haupthaus (DZ mit Dusche/WC): 125,00 € inkl. Vollpension, Kaffeetrinken, Stehkaffee, Bettwäsche/Handtücher
- Erwachsene im Rehbachtal (DZ mit Etagendusche/WC): 99,00 € inkl. Vollpension, Kaffeetrinken, Stehkaffee, Bettwäsche/Handtücher

zzgl. 25,00 € Einzelzimmerzuschlag

Schüler und Studenten erhalten 20 % Rabatt!

F 03 FRAUENFREIZEIT
14.02. – 16.02.2020 (FR–SO)

Hast du auch manchmal das Gefühl, es kümmert den Herrn nicht? Diese Frage stellt die frustrierte Marta dem Herrn – und manchmal liegt sie mir auch auf der Zunge.
An diesem Wochenende wollen wir uns Marta und Maria etwas genauer ansehen. Wir wollen entdecken, wie sich der Herr um uns kümmert und herausfinden, was es heißt:
„Eins aber ist nötig." (Lukas 10,42)

Leitung:

Editha Katzmarzik, seit 1979 verheiratet mit Horst, Mutter von vier erwachsenen Kindern und fünf Enkelkindern. Ehefrau, Hausfrau und Mutter. Nebenbei Fernstudium in Englisch und fünf Jahre Klassenlehrerin an einem privaten Gymnasium.
Schwerpunkt: Zweierschaften, jüngere Frauen lehren und gemeinsam mit Horst Wochenenden und Seminare zum Thema Ehe, Familie, Kindererziehung, Gemeinde und Jugendarbeit.

Christiane vom Stein, Jahrgang 1972, seit 2001 verheiratet mit Alexander, gelernte Zahntechnikerin, seit 2002 entschiedene Mutter von aktuell vier Teenagern.
Familie vom Stein lebt seit August 2019 in Portugal im „Parque Discovery", einem christlichen Freizeitgelände mit Museumsarbeit, um Gästen und Besuchern den Gott der Schöpfung und der Bibel näherzubringen.

PREIS: 120,00 € pro Person im Doppelzimmer mit Dusche/WC
99,00 € pro Person im Doppelzimmer mit Etagendusche/WC
inkl. Vollpension, Kaffeepause, Bettwäsche/Handtücher
zzgl. 23,00 € Einzelzimmerzuschlag

F 04 ONKEL-WERNER-FREIZEIT
06.03. – 08.03.2020 (FR–SO)

Für Jungen und Mädchen von 9–15 Jahren

Hast du Lust auf Gottes Wort, singen, interessante Spiele, Schwimmen gehen, Nachtwanderungen oder einen Film ansehen? Dann freu dich auf ein Wochenende mit Überraschungen! Gemeinsam mit dir wollen wir ein tolles Wochenende erleben, Neues in Gottes Wort entdecken und viel Spaß haben.

Also: Pack deine Sachen ein und mach dich mit deinen Geschwistern, Freunden und Klassenkameraden auf nach Rehe. Wir freuen uns auf euch!

Mitarbeiter: Werner Blödtner und Team

Anmeldung an:
Werner Blödtner, Stresemannstraße 86, 74080 Heilbronn
Telefon: 07131 920887, Fax: 07131 920914
www.jungscharfreizeiten.de

PREIS: 54,00 € pro Person
inkl. Vollpension, Zimmer mit Etagendusche/WC
Bettwäsche/Handtücher bitte mitbringen

S 11 ZEITPLANUNG PRAKTISCH
04.03.–06.03.2020 (MI–FR)

NEU!

Ein professionelles Seminar für Unternehmer, Selbstständige, Freiberufler und Privatpersonen

Wirksame Strategien erfahren, um große Ziele zu erreichen

Wir haben studiert, wir haben einen Beruf erlernt, wir stehen in Verantwortung, im Haushalt, in der Gemeinde, im Unternehmen und am Arbeitsplatz.
Doch wer hat uns je für einfache und professionelle Methoden gelehrt unsere Zeit richtig zu nutzen, und praktische Arbeitstechniken um unsere Ziele zu erreichen?!

Seminarinhalte:
- Die erfolgreiche ZIEL-ZEIT-STRATEGIE auf biblischer Grundlage
- Professionelle Selbstmanagement-Prinzipien
- Den Schlüssel zum Umgang mit Zeit kennenlernen
- Praxiserprobte Arbeitstechniken
- Erfolgreiches Delegieren
- Optimale persönliche Organisation

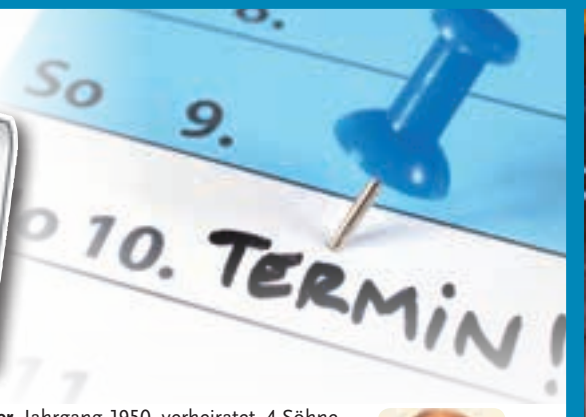

Leitung:

Volkmar Schitter, Jahrgang 1950, verheiratet, 4 Söhne, 1 Tochter, Mitältester einer Christengemeinde im Salzburgerland, Österreich, Berufliche Stationen: Erfindung der zielorientierten Managementmethode, Entwicklung und Herstellung des Organisationssystems MEGAtimer, Gründung der MEGAtimer Unternehmensberatung, Erfindung der universalen Ladetechnologie für E-Bikes, Gründung des Startup bike-energy, Ladetechnologie für E-Mobilität

PREIS: 348,00 € pro Person im Einzel- oder Doppelzimmer
inkl. Vollpension, Kaffeepause, Bettwäsche/Handtücher,
Seminargebür

Super Sonderangebot

K01 DAS PROPHETISCHE WORT
20.03. – 22.03.2020 (FR–SO)

Endzeit pur – noch in der Spur? (Offenbarung)

Der Schwerpunkt der Ausführungen konzentriert sich zum einen auf unseren Herrn Jesus Christus und seine Zeugen:
- die 144.000, die große Überwinderschar
- die Braut des Lammes
- die beiden Zeugen in Jerusalem
- die Gemeinde, Israel in der Verfolgung und im Millennium
- die Teilnehmer der ersten Auferstehung

und zum anderen auf den Widersacher Gottes, den Satan und dessen Anhänger:
- Antichrist und falscher Prophet
- Babylon, die große Hure
- die zehn Könige
- Harmagedon
- der letzte Aufstand, das Endgericht

Leitung/Referent:
Martin Vedder, Gründer der Zentralafrika-Mission (ZAM), des Arbeitskreises für Ausländermission (AfA) und des Maleachi-Kreises

Weiterer Referent/Mitarbeiter:
Mark Schibli, Leiter der Zentralafrika-Mission (ZAM) und Bibellehrer im In- und Ausland

PREIS: 141,00 € pro Person Doppelzimmer mit Dusche/WC
inkl. Vollpension, Bettwäsche/Handtücher, Seminargebühr
zzgl. 23,00 € Einzelzimmerzuschlag

W01 MÜTTER-VERWÖHN-WOCHENENDE
20.03. – 22.03.2020 (FR–SO)

Wer kennt das nicht ... du rennst den ganzen Tag durch das Haus ... „Mama, hör mal!“ – „Mama, wo ist mein Malkasten?“ – „Mama, hast du meine Lieblingsjeans nicht gewaschen? Was soll ich denn jetzt anziehen?“ – „Mama, ich habe Hunger ...“ – „Mama komm mal, Mama mach mal ...“ Und dann kommt der liebe Ehemann und wartet auf ein leckeres Abendessen. Möglichst pünktlich. Und manchmal auch noch mehr ...

Editha ist selbst Mama von vier Kindern – die inzwischen erwachsen sind. Sie weiß, wie das ist – und sie weiß, wie schön trotz allem das Mama- und Ehefrau-Dasein ist und sein kann. An diesem Wochenende möchte sie davon etwas weitergeben – und gemeinsam mit Lisa euch gestresste Mamas mal richtig verwöhnen. Nicht kochen – und trotzdem lecker essen. Schwimmen, Sauna und gute aufbauende Bibel- bzw. Themenangebote. Und abends einen legendären Eierlikör-Eisbecher im Café. Und für jeden ein gutes Buch.

Leitung:
Editha Katzmarzik,

Mitarbeiterin:
Lisa-Kristin Büscher, verheiratet, 2009 – 2010 FSJ im Christlichen Gästezentrum mit anschließender Ausbildung zur Bürokauffrau, seit 2014 arbeitet sie in den Bereichen Marketing und Belegung, Kinderstundenmitarbeiterin in ihrer Gemeinde

PREIS: 131,00 € pro Person
inkl. Vollpension, Bettwäsche/Handtücher
zzgl. 23,00 € Einzelzimmerzuschlag

F 05 MÄNNERFREIZEIT
20.03. – 22.03.2020 (FR–SO)

„... ein Mann, dem alles gelang!“ 1.Mose 39,2
Das wäre doch eine schöne Überschrift über mein Leben. Das wünsche ich mir – und dann ist es im Alltag doch oft ganz anders. Aber was heißt das eigentlich „...dem alles gelang“?
An diesem Wochenende wollen wir uns als Männer intensiv mit dem Leben von Joseph beschäftigen. Was ist ihm gelungen? Und warum? Und was ist ihm – oberflächlich gesehen – auch überhaupt nicht gelungen? Schließlich ging es ja nicht immer so ganz glatt in seinem Leben.
Ein spannendes Leben – ein Leben mit Gott. Und wie passt das zu meinem Leben – in dem mir doch so vieles einfach nicht gelingt. Oder doch?

Leitung:

Horst-Helmut Katzmarzik, seit 1979 verheiratet mit Editha, Vater von vier erwachsenen Kindern, fünf Enkelkindern. Mehr als 30 Jahre in verschiedenen verantwortlichen Positionen in der Industriellen Mess- und Automatisierungstechnik.
Verantwortlich als Vorstand der Stiftung Christliches Gästezentrum Westerwald in Rehe für die Leitung des Hauses.

Jörgen Lohse, Gelsenkirchen, seit 43 Jahren verheiratet, Vater von vier erwachsenen Kindern, geschäftsführender Gesellschafter eines Softwarehauses, Verwaltungsratsvorsitzender des Christlichen Gästezentrums Westerwald

PREIS: 120,00 € pro Person
inkl. Vollpension, Kaffeepause, Bettwäsche/Handtücher
zzgl. 23,00 € Einzelzimmerzuschlag

S 12 SEMINAR: GUT VERNETZT ODER GEFANGEN IM NETZ?
20.03. – 22.03.2020 (FR–SO)

CHANCEN UND GEFAHREN DES INTERNET NEU!

Heute gibt es so gut wie keine Jugendlichen mehr, die nicht durch digitale Medien vernetzt sind. Als “Digital Natives” (digitale Eingeborene) bezeichnet man die Generation, die im Internet-Zeitalter aufwächst, vor allem in der Zeit seit 2007, als das erste Smartphone auf den Markt kam. Die Erfindung des Internet verändert unsere Lebenswelt wie kaum eine andere Innovation, vergleichbar vielleicht mit der Erfindung des Buchdrucks oder des Fernsehens. Wo liegen die Chancen und Gefahren für uns als Christen in dieser atemberaubenden Entwicklung? Schwerpunkte des Seminars sind:

- Wie digitale Medien mein Leben als Christ bereichern
- Missionarische Möglichkeiten im Internet
- Schutz vor Schmutz
- Wie Gott mich aus Internetverstrickungen befreite (Berichte von Betroffenen)

Das Seminar richtet sich an Jugendliche ab 15 und (junge) Erwachsene. Neben Vorträgen und Kleingruppengesprächen (auch getrennt nach Geschlechtern) sollen Spiel und Spaß nicht zu kurz kommen.

Leitung/Referenten:

Gerrit Alberts:
Diplom-Pädagoge, Lehramt für Sonderpädagogik (Emotionale und soziale Entwicklung), Familienvater, ehrenamtliches Engagement in Gemeinde, Evangelisation, Literaturarbeit, Behindertenhilfe

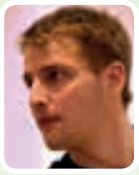

David Grimm:
Erlöster und Jünger Jesu, Ehemann und Vater von zwei Töchtern, ehrenamtliche Mitarbeit bei Jugendfreizeiten, Jugendleiter einer örtliche Gemeinde, Tischlermeister und Aus- und Weiterbildungspädagoge - arbeitet als Ausbilder in einer JVA für Frauen

Debora Bühne:
Erzieherin, ledig, ehrenamtlich in der Mädchen- und Frauenarbeit tätig

PREIS: inkl. Vollpension, Bettwäsche /Handtücher
- Zimmer mit Etagendusche/WC:
  pro Erw. im Mehrbettzimmer: 99,00 €
- Zimmer mit DU/WC:
  pro Erw. im Doppelzimmer: 109,00 €

zzgl. 23,00 € Einzelzimmerzuschlag
- Schüler, Studenten, Auszubild. im Mehrbettzimmer: 70,00 €

K 02 MITTERNACHTSRUF-ISRAELKONFERENZ
22.03. – 26.03.2020 (SO-DO)

Israel und die Endzeit

Musikalische Umrahmung während der ganzen Konferenz:
Govert Roos (Gesang und Keyboard)
Attila Ronto (Gitarre)

Referenten:
Norbert Lieth, in der Schweiz eingebürgerter Deutscher, Vorstandsmitglied und Verkündiger des Mitternachtsrufs mit Schwerpunkt „Biblische Prophetie".

Nathanael Winkler, Schweizer, in Israel geboren und aufgewachsen, Vorstandsmitglied und Verkündiger des Mitternachtsrufs mit Schwerpunkt Israel.

Leitung/Referenten/Moderation:
Hartmut Jaeger, Haiger, Vater von drei Töchtern, ausgebildeter Lehrer, Geschäftsführer der Christlichen Verlagsgesellschaft und der Christlichen Bücherstuben GmbH, Dillenburg

Fredy Peter, Schweizer, Mitarbeiter und Verkündiger des Missionswerkes Mitternachtsruf. Sein Aufgabenbereich ist die Öffentlichkeits- und Verlagsarbeit des Missionswerkes.

Bitte ausführlichen Flyer anfordern!

Norbert Lieth

Nathanael Winkler

Hartmut Jaeger

Fredy Peter

PREIS: 219,00 € pro Person
inkl. Vollpension, Kaffeetrinken, Bettwäsche/Handtücher
zzgl. 46,00 € Einzelzimmerzuschlag

Die Seminargebühr entfällt, freiwillige Kollekte wird erhoben.

S 13 SEMINAR: SEELSORGE IN DER GEMEINDE UND IM ALLTAG
27.03. – 29.03.2020 (FR-SO)

„Macht einander Mut, baut euch gegenseitig auf" –
Seelsorge in der Gemeinde

In vielen Gemeinden verspüren Menschen ein Bedürfnis nach Seelsorge. Andererseits haben Verantwortliche oft nicht genug Zeit, sich um alle Gemeindeglieder angemessen zu kümmern. Markus und Ute Hartmann wollen nicht nur Leiter aus Gemeinden, sondern alle Geschwister mit dem Anliegen für Seelsorge ermutigen und ausrüsten, anderen in ihren Nöten zu helfen oder sie in ihrem geistlichen Leben zu fördern. Dafür wird neben der Erarbeitung unten genannter Inhalte auch Zeit für die persönliche Begegnung mit Gott sein.

Inhalte:
1. Grundlagen biblischer Seelsorge
2. Die beteiligten Personen: Ratsuchender, Seelsorger, Gott
3. Hilfen und Struktur für seelsorgerliche Gespräche
4. Grenzen und Verantwortung in der Seelsorge

Leitung:
Markus Hartmann, gelernter Koch und Hotelmeister, ist seit 15 Jahren einer der Ältesten in der Christlichen Gemeinde Bad Kissingen und seit 2010 vollzeitlich im Gemeindedienst als Referent für Seelsorge tätig

Ute Hartmann arbeitet als Ärztin in einer Rehaklinik für Psychosomatik

PREIS: 111,00 € pro Person
inkl. Vollpension, Bettwäsche/Handtücher
zzgl. 23,00 € Einzelzimmerzuschlag
zzgl. 20,00 € Seminargebühr

S 14 CRASHKURS LEIDENSCHAFT
05.04. – 09.04.2020 (SO–DO)

Das Hohelied Salomos
„Wenn ich nur das Hohelied Salomos früher studiert hätte!" Das denke ich oft, wenn ich an die schweren Anfangsjahre unserer inzwischen super glücklichen Ehe denke. Wir haben gute Jahre verschenkt, weil uns niemand Gottes Plädoyer für eine romantische Ehe vorgestellt hat. Wer diesen Fehler nicht begehen möchte, der ist eingeladen, das Hohelied Salomos zu studieren. Wer es lernen will, seinen Partner bis weit über die Silberhochzeit hinaus lustvoll zu genießen, der muss Salomo und Sulamith zuhören, sich ihre Tipps zu eigen machen und Gottes Liebesflamme neu entzünden. Es ist nicht selbstverständlich, dass Ehen tiefer und inniger werden, nur weil sie älter werden. Wenn wir ein Leben lang das Lieben lernen müssen, gilt das dann auch für den Bereich der körperlichen Liebe, der poetischen Sprache und des sinnlichen Begehrens? Ich glaube ja! Und ein Liebeslied aus dem Alten Testament will uns den Weg weisen. Gott möchte uns beschenken – mit seiner Weisheit und seiner Leidenschaft

Referent:

Jürgen Fischer ist verheiratet mit Bärbel und wohnt in Berlin. Er hat einen Abschluss in Biochemie und Theologie, ist Gemeindegründer, Ältester, Bibellehrer, Buchautor und betreibt die Homepage www.frogwords.de. Jürgen liebt das Wort Gottes, den theologischen Diskurs, das Gebet und das Auswendiglernen von Bibelversen.

PREIS: 424,00 € pro Ehepaar
inkl. Vollpension, leidenschaftliches Candlelight-Dinner, Bettwäsche/Handtücher

K 03 WIR FEIERN OSTERN
mit Musikevangelist Waldemar Grab
09.04. – 12.04.2020 (DO–SO)

Thema.: „Hahnenschrei und Würfelspiele"
Spurensuche nach dem Heilsplan

Waldemar Grab wird sich wieder mit uns als „Profiler" auf die Spur der unzähligen Protagonisten und Darsteller der gewaltigen Passionsgeschichte machen und feststellen, dass jedes kleinste Detail in Gottes Plan mit den Menschen und der Erde vorgesehen war. Ohne dieses Geschehen, hätten wir keine erlösende Befreiung! Dass der heutige Evangelist und ehemalige Traumschiffpianist uns dazu mit einigen Sonderkonzerten und viel Musik erfreut, ist dabei selbstverständlich!

Leitung:

Waldemar Grab, gelernter Verlagskaufmann und Journalist; Chefsteward der Kanzlermaschine, Redenschreiber, Showpianist auf dem ehem. ZDF-Traumschiff „MS Deutschland". Dort kam er über das Lesen einer Gideon-Bibel zum Glauben an Jesus Christus, studierte ab 2005 und wurde unter der Mentorenschaft von Anton Schulte Evangelist. Seit 2006 ist er Vorsitzender des Missions- und Sozialwerkes Hoffnungsträger e.V. in Hartenfels/Ww.

Mit großem Bücher- und CD-Tisch!
Mitarbeiter: Margit Grab-Heider, Horst-Dieter Judt

PREIS: inkl. Vollpension, Bettwäsche / Handtücher
164,00 € pro Person im Doppelzimmer mit Dusche/WC
zzgl. 34,50 € Einzelzimmerzuschlag
zzgl. 20,00 € Seminargebühr pro Person
zzgl. 35,00 € Seminargebühr pro Ehepaar

Samstag, 11.04. um 19.30 Uhr
OSTERKONZERT
„Wir wollen alle fröhlich sein!"
öffentlich, Teilnehmer frei;
Abendkasse: 10,00 € (auch für Tagesgäste)

Christ IST AUFERSTANDEN!

F 06 BIBELFREIZEIT FÜR FAMILIEN
10.04. – 17.04.2020 (FR–FR)

Für Familien, junge Ehepaare, Alleinerziehende und Alleinstehende

Vormittags: Ehe- und Erziehungsthemen
Nachmittags: Kreativworkshops, „Bunter Nachmittag“, Sport, Spiele, Gesprächskreise, Ausflüge, Gemeinschaft ...
Abends: Glaubensthemen, Bibelarbeiten

Kinderstunden: Vormittags, nachmittags und abends in verschiedenen Altersgruppen

Eigenes spannendes Programm für Teenager

Leitung:
Horst-Helmut und Editha Katzmarzik, seit 1979 verheiratet, vier erwachsene Kinder, fünf Enkelkinder. Als Vorstand und Hausleitung verantwortlich für das Christliche Gästezentrum Westerwald in Rehe. „Unser Herz schlägt für Ehe, Familie und Gemeinde. Und für die nächste Generation. Wir sind dankbar, dass wir gemeinsam unserem Gott dienen dürfen.“

Mitarbeiter:
Dr. Thomas & Rose Heide und ein bewährtes Team an Kinder-, Jungschar- und Jugendmitarbeitern

PREIS: 778,00 € für eine Familie mit bis zu 2 Kindern inkl. Vollpension, Zimmer mit Etagendusche/WC, Bettwäsche/Handtücher

868,00 € für eine Familie mit bis zu 2 Kindern inkl. Vollpension, Zimmer mit Dusche/WC, Bettwäsche Handtücher

ab 3. Kind: 98,00 €

F 07 REHER SINGWOCHE (RE-SI-WO)
13.04. – 19.04.2020 (MO–SO)

Die Reher Chor- und Instrumentalfreizeit – eine Tradition seit 39 Jahren. Für die ganze Familie, Singles, Ehepaare und Jugendliche. Wie immer wollen wir Bekanntes und Neues miteinander lernen, einüben, singen und musizieren – zu Gottes Ehre und zur Freude, Entspannung und in guter Gemeinschaft!

Leitung:
Darius Rossol, (Jg. 1969) lebt mit seiner Familie in Köln und ist ein Profi in Sachen „Chor für alle Generationen”. Als Pianist und studierter Chor- und Orchesterleiter bringt er deutschlandweit Leute dazu, mit Leib und Seele zu singen, auch ohne Noten, trotzdem mehrstimmig. Er ist seit Jahren Referent des Christlichen Sängerbundes. Mit dem von ihm geleiteten „Gospelchor Bonn” singt er bevorzugt außerhalb von Kirchen: in Krankenhäusern, Altenheimen oder der JVA.

Familienpreis auf Anfrage!

PREIS: 290,00 € pro Person im Doppelzimmer mit DU/WC
216,00 € für Schüler/Studenten im Mehrbettzimmer mit DU/WC, inkl. Vollpension, Bettwäsche/Handtücher
zzgl. 60,00 € Einzelzimmerzuschlag
zzgl. 70,00 € Seminargebühr

V 02 ABSCHLUSSKONZERT REHER SINGWOCHE
18.04.2020 (SA)

Samstag, 18.04. um 19.00 Uhr
ABSCHLUSS-KONZERT
Eintritt frei!
EFG-Rehe, Rathausstraße 27, 56479 Rehe

F 08 BIBEL IM ZENTRUM
(ehemalige Heimbibelwoche)
06.05. – 13.05.2020 (MI–MI)

Das Buch Esra
Wir wollen über die Rückkehr der Juden aus der babylonischen Gefangenschaft nachdenken. Gott führt sein Volk zurück, welches er, weil es sich von ihm abgewandt hatte, strafen musste. Er lässt zunächst den Tempel wieder aufbauen, danach die Stadt und die Mauern.

Nach einem biblischen Vortrag am Vormittag bleibt genügend Zeit zur freien Gestaltung des weiteren Tages.

Im Anschluss an den Abendvortrag sitzen wir gerne zum fröhlichen Singen und zum Erzählen zusammen. Auch für persönliche Gespräche bleibt genügend Zeit.

Bitte Musikinstrumente mitbringen.

Mitarbeiter:
Klaus Büscher, verheiratet, drei erwachsene Kinder, seit über 30 Jahren in der Fertigungsplanung und Steuerung von Industrieunternehmen, Mitarbeiter in Gemeinden

Matthias Harbig, aus Reinsdorf/Vielau, verheiratet mit Gudrun, zwei erwachsene Kinder, 40 Jahre als Handwerker tätig, seit vielen Jahren im gemeindlichen und übergemeindlichen Verkündigungsdienst

PREIS: 359,00 € pro Person
682,00 € pro Ehepaar im Doppelzimmer
inkl. Vollpension, Bettwäsche/Handtücher
zzgl. 80,50 € Einzelzimmerzuschlag

S 15 „MAL WAS ANDERES"
08.05. – 10.05.2020 (FR–SO)

Kreativität fördern und entwickeln

„Zeichnen, Malen, Gestalten ... was kann ich?"
Kreativität ist nichts, was nur wenigen Leuten vergönnt ist: man kann Techniken anschauen und vieles erlernen.

In diesem Seminar wollen wir uns an verschiedenen Malarten ausprobieren – wie beispielsweise Handlettering, Illustration, Aquarell, kleinere Skizzen, Sketchnoting, Kalligraphie, aber auch verschiedene Postkarten-Basteltechniken und -ideen. Dabei schauen wir uns zunächst die Techniken an, um uns dann die Zeit zum Ausprobieren und Üben zu nehmen. Hierbei kann jeder in seinem eigenen Tempo vorgehen, und auch in dem Bereich ausprobieren, der ihm/ihr besonders Spaß macht.

Vorkenntnisse sind nicht erforderlich. Eigene Ideen sind herzlich willkommen, um das Miteinander zu bereichern.

Leitung:
Joy Katzmarzik, freiberufliche Illustratorin und leidenschaftliche Gestalterin von Kinderbüchern, Comic-Figuren, Cliparts und Aquarellen.

Editha Katzmarzik, seit1979 verheiratet mit Horst, Mutter von vier erwachsenen Kindern und fünf Enkelkindern. Ehefrau, Hausfrau und Mutter. Nebenbei Fernstudium in Englisch und fünf Jahre Klassenlehrerin an einem privaten Gymnasium.

Mehr unter: *www.leap4joy.de*

PREIS: 109,00 € pro Person
inkl. Vollpension, Bettwäsche/Handtücher
zzgl. 30,00 € Seminargebühr
zzgl. 23,00 € Einzelzimmerzuschlag

S 16 PATCHWORK- UND NÄHSEMINAR
08.05. – 11.05.2020 (FR–MO)

Sie sind begeisterte Näherin und brauchen noch ein paar Ideen? Oder wollen Sie einmal etwas Neues ausprobieren und gleichzeitig Gemeinschaft haben und neue Leute kennenlernen?

Dann packen Sie Ihre Nähmaschine ein und kommen nach Rehe. Jegliche Handarbeit ist hier herzlich willkommen! Im Verlauf dieses Seminars werden anhand eines kleinen Projektes mehrere Techniken gezeigt. Vor dem Seminar besteht die Möglichkeit, Interessen anzusprechen, sodass hierfür Bücher, Lineale, Selbstgenähtes und andere Hilfsmittel mitgebracht werden können. Besonders wichtig ist die Gemeinschaft und das Austauschen von Ideen und Erfahrungen.

Leitung:
Andrea Fellensiek, Munster, lebte zehn Jahre mit ihrem Mann (pensionierter Bundeswehrsoldat) in den USA. Beide engagierten sich ehrenamtlich. Frau Fellensiek lernte dabei die Handarbeitstechnik Quilten kennen und nahm an einigen Kursen teil. So entstand die Idee, im Einsatz verwundeten Soldaten zu helfen. Sie nähte daher Quiltdecken und verschenkte sie an die Männer.

PREIS: 198,00 € pro Person, inkl. Vollpension, Bettwäsche/Handtücher
zzgl. 20,00 € Seminargebühr pro Person/Tag für Anfänger
zzgl. 10,00 € Seminargebühr pro Person/Tag für Fortgeschrittene (bitte bar vor Ort entrichten)
zzgl. 46,00 € Einzelzimmerzuschlag

S 17 GESUND, FIT UND ENTSCHLEUNIGT IM ALLTAG
08.05. – 10.05.2020 (FR–SO)

Die Anforderungen in Beruf und Alltag sind inzwischen sehr komplex und bringen uns immer wieder an körperliche und seelische Grenzen. Das Gefühl, überfordert zu sein und immer an der Grenze der Belastbarkeit agieren zu müssen, wirkt sich auf Körper, Seele und Geist sehr negativ aus und kann sogar zum Burnout führen. Prävention ist hier das Zauberwort! Vorbeugen ist besser als Heilen. Was ich heute für meine Gesundheit investiere, spare ich im Alter an Krankheitskosten! Auch für junge Teilnehmer ist dieses Seminar bestens geeignet!

Inhalte u. a.:
- Körperliche und geistige Fitness in Theorie & Praxis
- Trainingsprogramm für den Alltag – leicht zu lernen und anzuwenden
- Effektive Übungen für den Berufsalltag
- Gehirnfitness bis ins hohe Alter
- Was die Seele stark macht – mit Resilienz leben lernen
- Bewegung an der frischen Westerwälder Luft
- Zeiten der Stille und Entspannung

Bitte mitbringen: Sportbekleidung, Turnmatte

Leitung:
Susanne von Pentz-Jaeger, zertifizierte Präventionstrainerin, langjährige Erfahrungen als Ergotherapeutin (Bereich: Orthopädie und Neurologie), ist als Referentin unterwegs, leitet christliche Reisegruppen, Autorin
www.von-pentz-jaeger.de

Referenzen:
In lockerer und entspannter Atmosphäre haben wir viel Gutes für Körper, Geist und Seele gelernt und vieles auch gleich praktisch umgesetzt. Wir haben zuhause auch gleich angefangen, die körperlichen Übungen im Sitzen, Liegen und Stehen durchzuführen. Sie lassen sich sehr leicht in den Alltag einbauen. Die Übungen zur Achtsamkeit, Gehirnfitness und die Informationen über die Erlernbarkeit von Resilienz haben uns auch sehr angesprochen. Insgesamt haben wir die Tage sehr genossen. Vielen Dank!

I. + K.

Einen herzlichen Dank für das vergangene Wochenende im Gästehaus Rehe. Wir haben viele Anregungen für den Alltag aus dem Seminar „Gesund, fit und entschleunigt …" mitnehmen und einiges auch schon umsetzen können. Auch die gute Gemeinschaft in der Teilnehmergruppe haben wir sehr genossen.

Th.+U.

Besonders gut gefallen hat mir der ganzheitliche Ansatz mit Tipps für Körper, Geist und Seele - wirkungsvolle Übungen, die gut in den Alltag integriert werden können, aber auch Tipps zum Umgang mit Stress oder gar Krisen. Dazu eine Referentin, die weiß wovon sie spricht, weil sie selbst schon einige Krisen durchlebt hat - und nicht aufgegeben hat, sondern ein ehrliches und authentisches Christsein lebt. Sehr beeindruckend!"

R.K.

PREIS: 111,00 € pro Person
inkl. Vollpension, Bettwäsche/Handtücher
zzgl. 23,00 € Einzelzimmerzuschlag
zzgl. 80,00 € Seminargebühr

Dieses Seminar findet auch vom 02.10.-04.10.2020 statt.

Detaillierten Flyer anfordern – ab Oktober 2019

Ein ideales Geschenk zum Muttertag

F 09 GRILLEN FÜR ECHTE MÄNNER
14.05. – 17.05.2020 (DO–SO)

Wie im Wilden Westen – Grillen, Braten und Kochen auf offenem Feuer
Nichts ist heimeliger als ein Lagerfeuer. Ob auf einer Wanderung, auf der Almhütte oder im eigenen Garten. Dass man am offenen Feuer weit mehr machen kann, als Würstchen, Folienkartoffeln und Stockbrot, das soll in diesem Seminar deutlich werden. Von der Gestaltung des Lagerfeuers und den notwendigen Gerätschaften bis hin zu verschiedenen Methoden wie Braten in der heißen Asche, am Spieß, Strick oder Brett, Grillen in und über der Glut, Kochen im Kessel, Garen im Erdofen, Backen am Lagerfeuer bis hin zum Kaffee aus der Emaillekanne, sollen in diesem Seminar viele Gaumenfreuden zubereitet und ausprobiert werden. Dabei wollen wir uns in geselliger Runde nicht nur körperlich nähren, sondern durch knackige Botschaften geistlich stärken.

Laden Sie Ihre Nachbarn, Arbeitskollegen oder Vereinskameraden dazu ein! Grillen für echte Männer – Das ist, was einem Mann gefällt!

Leitung:

Martin Wagner, verheiratet mit Margitta, zwei Söhne, gelernter Maschinenschlosser. Hat Theologie studiert in Brake und der Columbia International University (M.A.). Zurzeit selbstständig in der Garten- und Baumpflege (SKT) und freiberuflich als Seelsorger und Grabredner tätig. Gehört zur Christlichen Gemeinde Darmstadt (freie Brüdergemeinde). Hat eine Leidenschaft fürs Grillen und Outdoor-Cooking.

PREIS: 224,00 € pro Person
inkl. Vollpension, Seminargebühr, Bettwäsche/Handtücher
zzgl. 34,50 € Einzelzimmerzuschlag

F 10 TAGE DER ERMUTIGUNG
07.06. – 11.06.2018 (SO–DO)

Geistlich stark und körperlich fit
Mutmach-Freizeit für jedermann

Bibelarbeiten mit Rudolf Möckel zum Thema: „Wer Jesus hat, hat Zukunft!

Aus dem Programm:
- Glückseelig oder depressiv (Was mir die Seligpreisungen der Bergpredigt für meine seelische Gesundheit sagen) – Dr. Wolfgang Vreeman
- Glück haben und glücklich sein – Dr. Martin Steinbach
- Lernen von Jesus Christus – als Seelsorger – Hartmut Jaeger

Für die Musikalische Umrahmung sorgen: Michael Schuler, Govert und Esther Roos vom Mitternachtsruf

Referenten:

Dr. med. Wolfgang Vreemann, Facharzt für Innere Medizin mit Psychotherapie und Seelsorge

Hartmut Jaeger, Haiger, Vater von drei Töchtern, ausgebildeter Lehrer, Geschäftsführer der Christlichen Verlagsgesellschaft und der Christlichen Bücherstuben GmbH, Dillenburg

Rudolf Möckel, Jahrgang 1958, verheiratet, drei erwachsene Kinder, Pastor, Seelsorger, Reli-Lehrer in der Diakovere/ Hannover. Singer/Songwriter, auf Kleinkunstbühnen unterwegs mit der Band „Klippenwolf", Schriftsteller und Internet-Blogger, leidenschaftlicher Motorradfahrer. Betreibt seit vielen Jahren eine Drechselwerkstatt, Bonsai-Fan. Geht gerne in lokalen Gewässern angeln

Herzlich willkommen zum Freundestag!

PREIS: 210,00 € pro Person
378,00 € pro Ehepaar im Doppelzimmer
inkl. Vollpension, Kaffeetrinken, Bettwäsche/Handtücher
zzgl. 46,00 € Einzelzimmerzuschlag

V 03 FRÜHLINGSKONZERT MIT WALDEMAR GRAB
28.05.2020 (DO)

Um **19:30 Uhr** im Konferenzsaal
des Christlichen Gästezentrums Westerwald
Benefizkonzert zugunsten Hoffnungsträger e.V.

„... und lass die Welt es wissen: Jesus lebt!"
Konzertabend mit Waldemar Grab und seinen schönsten und neuesten Liedern

Eintritt frei!

NEU!

HAUPTKONFERENZ DER STUDIENGEMEINSCHAFT WORT UND WISSEN E. V.

11.06. – 14.06.2020 (DO–SO)

Die **Studiengemeinschaft Wort und Wissen e. V.** ist ein wissenschaftlicher gemeinnütziger Verein und ein Zusammenschluss von Christen aus vorwiegend wissenschaftlichen Berufen. Thematische Schwerpunkte der Arbeit bilden Grundlagenforschung und Bildungsarbeit im Spannungsfeld „Naturwissenschaft und christlicher Glaube“.

STUDIENGEMEINSCHAFT WORT UND WISSEN.
Wissenschaft in einer geschaffenen Welt

Aus dem Programm:
- Chancen und Risiken der Künstlichen Intelligenz (Prof. Dr. Daniel Keim)
- Es werde Licht! Biolumineszenz im Tierreich (Prof. Dr. Henrik Ullrich)
- Chemische Kampfstoffe – der Bombardierkäfer (Dr. Andy McIntosh)
- Israel in Ägypten: Archäologische Belege (PD Dr. Peter van der Veen)
- Das menschliche Erbgut als Hinweis auf die Schöpfung (Dr. Peter Borge)
- Vier weitere Parallelveranstaltungen

Anmeldung bevorzugt online:
www.wort-und-wissen.de/konferenzen.html

Weitere Infos:
Kirsten Hecke, Leipziger Straße 12, 35415 Pohlheim
Telefon: 06403 977846, Fax: 06403 977863
Mobil: 0171 9747233, E-Mail: hecke.kirsten@gmx.de

K 04 MALEACHI-KONFERENZ WEST
19.06. – 21.06.2020 (FR–SO)

„Die Bibel verstehen – nicht verdrehen – klar sehen!“
2. Timotheus 3-4

Seit vielen Jahren findet die „Maleachi-Konferenz“ im Christlichen Gästezentrum Westerwald in Rehe statt. Wir treffen uns mit vielen überzeugten Christen im Hören auf Gottes Wort und in gesegneter Gemeinschaft. In Fachvorträgen und Bibelarbeiten erhalten wir wertvolle und motivierende Tipps für unseren Gemeindealltag und unser Leben in der Nachfolge Jesu. In Workshops und Abendvorträgen werden spezielle und aktuelle Fragen angesprochen. Zeit für Austausch und Gemeinschaft kommen nicht zu kurz.

Fordern Sie ausführliche Informationen und ein Detailprogramm an *(www.maleachi-kreis.de)*

Leitung/Mitarbeiter:
Eberhard Platte,
Siegfried Weber und das Team des Maleachi-Kreises

Referenten: Andreas Heimbichner, Alexander Janzen, Joachim Klotz, Thomas Lange, Lothar Schäfer, u. a.

Musikalische Leitung: Dietrich Georg/Martin Lux

PREIS: 115,00 € pro Person, Doppelzimmer mit Etagendusche/WC
125,00 € pro Person im Doppelzimmer mit Dusche/WC
inkl. Vollpension, Kaffeetrinken
Bettwäsche/Handtücher bitte mitbringen
zzgl. 20,00 € Einzelzimmerzuschlag

V 04 FREUNDESTAG
07.06.2020 (SO)

Beginnen wollen wir mit einem **gemeinsamen Gottesdienst in der EFG Rehe um 10:00 Uhr.** Predigt mit **Hartmut Jaeger;** Thema**: „Ich bin die Wahrheit“ - Jesus allein, unser Schicksal**

Die Festansprache um 14:00 Uhr hält **Rudolf Möckel;** Thema: **„Die Wahrheit hat keine Alternative!“** – mit Ausdauer für die Botschaft der Bibel einstehen.

Für die Musikalische Umrahmung sorgen:
Michael Schuler, Govert und Esther Roos vom Mitternachtsruf!

Außerdem erwarten Sie:
- Neuigkeiten und Informationen aus dem Haus
- Spannendes und abwechslungsreiches Programm für Alt und Jung im Park und Haus
- Leckeres Mittagessen, Kaffee & Kuchen

Sei dabei!

S 18 BIBELSTUDIERTAGE „FASZINATION HEILSGESCHICHTE"
21.06.–24.06.2020 (SO–DO)

Warum es so wichtig ist, den Plan Gottes mit den Menschen zu kennen! Gemeinsam wollen wir die Bibel untersuchen und studieren, was sie über Gottes Heilsplan sagt, und welche Auswirkungen das für unser Glaubensleben und unsere Gemeinden hat.

Leitung:
Eberhard Platte

NEU!

PREIS: 223,00 € pro Person
inkl. Vollpension, Kaffeetrinken, Bettwäsche/Handtücher
zzgl. 46,00 € Einzelzimmerzuschlag
zzgl. 25,00 € Seminargebühr pro Person

F 11 JUNGSCHARFREIZEIT
04.07.–12.07.2020 (SA–SO)

Du bist zwischen neun und dreizehn Jahre und möchtest einen Teil des Sommers mal ohne deine Eltern verbringen? Dann komm nach Rehe! Zusammen mit dir möchten wir eine geniale und unvergessliche Zeit mit viel Spiel, Sport und Spaß erleben!

Aus dem Programm:
- Entdeckungsreisen durch die Bibel
- Geländespiele
- Wasserrutsche
- Bastelwerkstatt
- verschiedene Workshop-Angebote
- Quadfahren
- Lagerfeuer

Wir freuen uns auf dich!

Mitarbeiter:
Samuel und Tabea Franz mit Team

PREIS: 224,00 € pro Person
inkl. Vollpension, Zimmer mit Etagendusche/WC, Seminargebühr
Bettwäsche/Handtücher bitte mitbringen

FAMILIENFREIZEIT DIAKONISCHES WERK
10.07.–17.07.2019 (FR–FR)

Ferien auf dem Hohen Westerwald – für die ganze Familie

Als zertifizierte Familienferienstätte bieten wir in Zusammenarbeit mit der Evangelischen Familienerholung und dem Land Rheinland-Pfalz eine Woche Urlaub für Familien kostenlos an, die sich eine solche Zeit sonst nicht leisten können. Interessenten melden sich über das Diakonische Werk oder das örtlich zuständige Jugendamt, um den für diese Freizeit notwendigen Zuschuss zu beantragen.

Leitung:
Horst-Helmut & Editha Katzmarzik, seit 1979 verheiratet, vier erwachsene Kinder, fünf Enkelkinder.
Als Vorstand und Hausleitung verantwortlich für das Christliche Gästezentrum Westerwald in Rehe.
„Unser Herz schlägt für Ehe, Familie und Gemeinde. Und für die nächste Generation. Wir sind dankbar, dass wir gemeinsam unserem Gott dienen dürfen."

Mitarbeiterin:
Magdalena Bottesch, staatlich anerkannte Sozialarbeiterin, in Teilzeit tätig in einem Jugendstrafvollzug in freier Form in Leipzig und in Teilzeit deutschlandweit unterwegs als Kinderreferentin.
„Mein Herz schlägt für all jene Menschen, die es nicht leicht haben, in unserer Gesellschaft anzukommen."

Anmeldung über:
Arbeitsgemeinschaft der Diakonischen Werke
in Rheinland-Pfalz
Große Bleiche 47, 55116 Mainz
Telefon: 06131 32741-20
E-Mail: sekretariat@evkirchen-diakonie-rlp.de
www.diakonie-rlp.de

F 12 „SENIOREN FÜR CHRISTUS"-SOMMERFREIZEIT
15.07. – 23.07.2020 (MI–DO)

Schritte durch die Bibel – Das Lukasevangelium
Wir wollen gemeinsam Texte aus dem Lukasevangelium bedenken und uns dadurch berühren und stärken lassen, indem wir in dem Wort unserem Herrn begegnen. Daraus können wir neuen Mut, Hoffnung, Freude und Zuversicht schöpfen für unseren Alltag, gerade für uns Senioren. Wir werden Bibelarbeiten am Vormittag und am Abend haben, am Nachmittag stehen Ausflüge, Wanderungen, Gemeinschaft und Austausch auf dem Programm.

Leitung:

Eberhard und Erika Platte, seit über 50 Jahren glücklich verheiratet, vier erwachsene Kinder, acht Enkelkinder. Mitbegründer der Gefährdetenhilfe Kurswechsel, ehrenamtlich in der Straffälligenhilfe tätig. Arbeiten seit Jahren in der Seniorenarbeit und diakonisch-missionarisch vor Ort in einem Stadtteilcafé, sowie überörtlich im Arbeitskreis SfC und Maleachikreis. Eberhard ist selbständiger Grafik-Designer und Autor zahlreicher Bücher.

Mitarbeiter:

Joachim und Dorothea Deschner, seit vielen Jahren Referenten für Ehe- und Familienarbeit im von ihnen gegründeten Verein „Hoffnung für Familien" e. V.

PREIS: 400,00 € pro Person im Doppelzimmer
716,00 € pro Ehepaar im Doppelzimmer
480,00 € pro Person im Einzelzimmer
inkl. Vollpension, Bettwäsche/Handtücher
zzgl. 25,00 € Seminargebühr pro Person (bitte bar vor Ort entrichten)

Senioren für Christus
ein engagierter Arbeitszweig von
Diakonie PERSIS

S19 SEMINAR FÜR KEYBOARDER UND KLAVIERSPIELER
17.07. – 19.07.2020 (FR–SO)

NEU!

SEMINAR FÜR LIEDTEXTER
17.07. – 19.07.2020 (FR–SO)

Fitness-Wochenende für Klavierspieler
Wie verwandle ich Akkorde auf dem Notenblatt in eine gute Begleitung am Klavier oder Keyboard? Dazu leitet der Pianist und Klavierlehrer Andreas Reimann/Berlin an. Er hat sich darauf spezialisiert, die Grundlagen der Musiktheorie mit Harmonielehre und Tonsatz leicht verständlich zu machen und die Teilnehmer zur praktischen Anwendung zu befähigen. Für Anfänger mit soliden Grundkenntnissen und Fortgeschrittene.

Wie man sich auf Vers & Strophe einen Reim machen kann
Wie komme ich von einer Lied-Idee zu einem fertigen Text? Das verrät Jörg Swoboda, der seit Jahrzehnten in die erste Reihe christlicher Liedermacher gehört. Ist ein Thema gefunden, kann in nur zwei Stunden nach einem spannenden gemeinsamen Prozess von Null auf Hundert ein Liedtext auf der Flipchart stehen. Zur handwerklichen Seite gehören drei praktische Schritte: 1. Ideen sammeln, 2. sortieren und 3. formulieren. Zur musischen Seite gehört, dass der Text je nach Sprachempfinden gestaltet wird. Dabei leiten uns die Fragen: Wie können Aussagen anschaulich, bibelbezogen und lebensnah zur Sprache gebracht werden? Wie gelingt es, Aussagen von der Begriffsebene auf die Ereignisebene des Lebens zu bringen? Ein besonderes Angebot: Eigene Text-Entwürfe dürfen zum gemeinsamen Fachsimpeln oder zum Einzelgespräch mitgebracht werden.

Für alle sprachlich Interessierten, die gern formulieren und Liedtexte schreiben wollen.

Leitung:

Andreas Reimann, geb. 1980, Berufsmusiker, Klavierlehrer, studierte Musikwissenschaften in Magdeburg im Hauptfach Jazzpiano, tourt seit fast 12 Jahren mit Jörg Swoboda

Jörg Swoboda, geb. 1947 und aufgewachsen in Berlin-Ost, Pastor des Bundes Ev.-Freikirchl. Gemeinden, christlicher Liedermacher und Evangelist, Vors. der Deutschen Evangelistenkonferenz, Produzent, Buchautor und ehrenamtl. Schiedsmann, verheiratet, vier Kinder, acht Enkel

PREIS: 109,00 € pro Person inkl. Vollpension, Zimmer mit DU/WC, Bettwäsche/Handtücher
zzgl. 23,00 € Einzelzimmerzuschlag
zzgl. 100,00 € Seminargebühr

F 13 JUNGSCHARFREIZEIT
18.07. – 26.07.2020 (SA–SO)

Du bist zwischen neun und dreizehn Jahre und möchtest einen Teil des Sommers mal ohne deine Eltern verbringen? Dann komm nach Rehe! Zusammen mit dir möchten wir eine geniale und unvergessliche Zeit mit viel Spiel, Sport und Spaß erleben!

Aus dem Programm:
- Entdeckungsreisen durch die Bibel
- Geländespiele
- Wasserrutsche
- Bastelwerkstatt
- verschiedene Workshop-Angebote
- Quadfahren
- Lagerfeuer

Wir freuen uns auf dich!

Mitarbeiter:
Johannes und Carina Dürholt und Team

PREIS: 224,00 € pro Person
inkl. Vollpension, Zimmer mit Etagendusche/WC, Seminargebühr
Bettwäsche/Handtücher bitte mitbringen

F 14 „OMA–MAMA–KIND"–FREIZEIT
20.07. – 23.07.2020 (MO–DO)

Wann hattet Ihr das letzte Mal so richtig Zeit für- und miteinander? Die Oma mit der Mama, die Oma mit den Enkeln, die Kinder mit Oma und Mama ... Und das in der wunderschönen Atmosphäre im Christlichen Gästezentrum Westerwald. Mit großem Spielplatz, Schwimmbad und viel Gelegenheit zum Austausch mit anderen Omas und Mamas. Täglich eine Bibelarbeit, ein abwechslungsreiches und altersgerechtes Kinderprogramm, jeden Abend eine spannende Gutenachtgeschichte, leckeres Essen und interessantes Abendprogramm – wenn unsere Kleinen dann schlafen.

Leitung:

Editha Katzmarzik, seit 1979 verheiratet mit Horst, Mutter von vier erwachsenen Kindern und fünf Enkelkindern. Ehefrau, Hausfrau und Mutter. Nebenbei Fernstudium in Englisch und fünf Jahre Klassenlehrerin an einem privaten Gymnasium. Schwerpunkt: Zweierschaften, jüngere Frauen lehren und gemeinsam mit Horst Wochenenden und Seminare zum Thema Ehe, Familie, Kindererziehung, Gemeinde und Jugendarbeit.

Beate Sandhöfer, 53 Jahre, verheiratet mit Frank, 3 erwachsene Söhne, 3 wundervolle Schwiegertöchter, 2 Enkelkinder, Ausbildung als Krankenschwester, Weiterbildung in Seelsorge und Beratung, Mitarbeit in der Gemeinde und absoluter Familienmensch.

Mitarbeiter:

Kristin Kabot: Jahrgang 1983, verheiratet mit Christian und beschenkt mit 3 Kindern. Mitarbeit in der Gemeinde im Bereich der Mütter-und Kleinkinderarbeit.

PREIS: **SONDERPREIS:**
280,00 € für 2 Erwachsene und 2 Kinder (bis 6 Jahre)
inkl. Vollpension, Bettwäsche/Handtücher
jedes weitere Kind: 60,00 €

JFB

JÜNGERSCHAFTS-FERIEN-BIBELSCHULE

01.08.–14.08.2020 (SA–FR)

„Du aber bleibe in dem, was du gelernt hast und wovon du völlig überzeugt bist, da du weißt, von wem du gelernt hast, und weil du von Kind auf die heiligen Schriften kennst, die imstande sind, dich weise zu machen zur Errettung durch den Glauben, der in Christus Jesus ist.“
(2. Tim 3,14-15)

Timotheus hat sich früh in seinem Leben mit dem Wort Gottes beschäftigt. Er hatte gute Vorbilder, wie seine Mutter oder Paulus, die ihn gelehrt haben. Später bekommt er die verantwortungsvolle Aufgabe, die Gemeinde in Ephesus zu leiten. Timotheus war kein Pionier oder außergewöhnlich begabter Mensch, aber er kannte Gott und sein Wort und war bereit ihm zu dienen. So konnte Gott ihn gebrauchen.

Bist du zwischen 18 und 26 Jahre alt und hast den echten Wunsch, Gott besser kennen zu lernen und dich von ihm gebrauchen zu lassen? Dann ist die JFB genau das richtige für dich! Dort erwarten dich täglich intensive Bibelarbeiten, persönliche Gespräche, Hilfestellungen für die Stille Zeit, Gemeinschaft mit anderen motivierten Christen, evangelistische Einsätze und vieles mehr.

Damit du in etwa weißt, was dich erwartet, hier ein typischer Tagesablauf:

07:15 Uhr	Stille Zeit in Kleingruppen
08:15 Uhr	Frühstück
09:00 Uhr	Andacht und Gebetszeit
09:45 Uhr	Unterricht
12:15 Uhr	Mittagessen
13:30 Uhr	Gebet für Mission
15:00 Uhr	Unterricht
16:00 Uhr	Freizeit und persönliche Gespräche
18:15 Uhr	Abendessen
19:30 Uhr	Abendprogramm

Veranstalter: Mark Schibli, Zentralafrika Mission e.V.
Holpener Str. 1, 51597 Morsbach
E-Mail: m.schibli@zamonline.de

Leitung:

Karsten & Annegret Katzmarzik, Waldbronn, sind seit 2016 verheiratet und haben einen Sohn. Karsten ist als Bauingenieur in einem Tragwerkplanungsbüro tätig, Annegret ist Apothekerin und zurzeit Mutter und Hausfrau. Gemeinsam engagieren sich die beiden in der Jugendarbeit in ihrer Gemeinde und als verantwortliche Mitarbeiter bei der Jüngerschafts-Ferienbibelschule. Sie sind fasziniert von Gott und Seinem Wesen und wollen diese Begeisterung gerne weitergeben.

www.JFBOnline.de

PREIS: 260,00 € pro Person im Mehrbettzimmer mit Etagendusche/WC, inkl. Vollpension, Bettwäsche/Handtücher

F 15

FAMILIEN-SOMMERFREIZEIT

31.07.–10.08.2020 (FR–MO)

Sommerferien in Rehe auf dem Hohen Westerwald – ein Erlebnis für die ganze Familie, Ehepaare, Alleinstehende und Alleinerziehende.

Familie ist Gottes Modell - Alt und Jung zusammen Zeit verbringen, Freude haben und Gott gemeinsam loben!

Mit vielseitigen Angeboten an Sport und Spiel! Endlich mal wieder Zeit miteinander verbringen und nette Menschen kennenlernen.

Aus dem Programm:

- packende Bibelarbeiten
- Aktuelle Themen und Berichte
- Spannendes Kinder- und Jugendprogramm
- Spiel und Spaß für die ganze Familie
- Gemeinsame Ausflüge und Unternehmungen
- Bastelangebote für verschiedene Altersgruppen
- Grillen und Stockbrot essen am Lagerfeuer

Wir freuen uns auf Euch!

Leitung:

Horst-Helmut und Editha Katzmarzik, seit 1979 verheiratet, vier erwachsene Kinder, fünf Enkelkinder. Als Vorstand und Hausleitung verantwortlich für das Christliche Gästezentrum Westerwald in Rehe. *„Unser Herz schlägt für Ehe, Familie und Gemeinde. Und für die nächste Generation. Wir sind dankbar, dass wir gemeinsam unserem Gott dienen dürfen.“*

Und einem Team aus erfahrenen Mitarbeitern

PREIS: 1.240,00 € für eine Familie mit bis zu 2 Kindern
ab 3. Kind: 140,00 €
inkl. Vollpension, Zimmer mit Dusche/WC, Bettwäsche/Handtücher

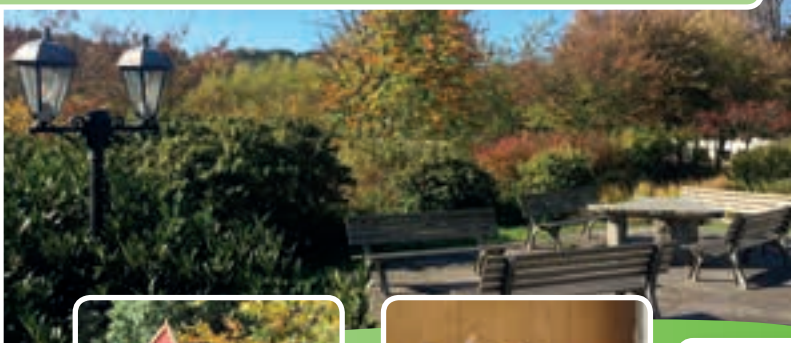

F 16 TEENAGERFREIZEIT (13–17 J.)
01.08. – 08.08.2020 (SA–SA)

Du schläfst, bis das Freizeitradio dich weckt. Die Bibelarbeit nach dem Frühstück bringt dich ins Nachdenken über Gott und dein Leben. Die Musik berührt und spricht dich an. Danach teilst du manche deiner Gedanken mit deinen Freunden oder deinem Gruppenleiter. Am Nachmittag hast du die Wahl zwischen Sport, Action, Chillen, einem Seminar ... Du entscheidest dich für Fußball und schießt deine Mannschaft zum Sieg. Beim Dinnerabend lässt du es dir mal so richtig schmecken. So lässt es sich leben.

Anmeldung an:
CRG Reisen gGmbH
Hundesegen 2, 27432 Basdahl
Telefon: 04766 717
Fax: 04766 820466
E-Mail: info@CRG-Reisen.de

Mitarbeiter:

Christian Nicko, aus Dillenburg, verheiratet mit Julia, drei Kinder, Jugendreferent der „CJ-Jesus im Fokus“

Sahra Soika, aus Leingarten, verheiratet mit Julian, Sonderschullehrerin in Baden-Württemberg

PREIS: 270,00 € pro Person im Mehrbettzimmer mit Etagendusche/WC
inkl. Vollpension, Seminargebühr
Bettwäsche/Handtücher bitte mitbringen

F 17 SOMMERURLAUB FÜR SENIOREN
11.08. – 20.08.2020 (DI–DO)

„Eine traditionelle Rehe-Freizeit mit Herz“
Verbringen Sie die schönste Zeit des Jahres in Rehe und entspannen Sie in ruhiger Atmosphäre! Gemeinsam möchten wir in der Bibel lesen, beten, singen, uns austauschen, gemeinsame Ausflüge unternehmen oder im Café ein leckeres Stück Torte genießen.

Wir freuen uns auf Sie!

Leitung:
Dr. Karl Claes, Diplomchemiker, Vater von vier Kindern, Rentner, Mitglied im Verwaltungsrat des Christlichen Gästezentrums Westerwald

PREIS: 397,00 € pro Person
500,50 € pro Person im Einzelzimmer
713,00 € pro Ehepaar im Doppelzimmer mit Dusche/WC
inkl. Vollpension, Bettwäsche/Handtücher

F 18 ARBEITSFREIZEIT
16.08. – 23.08.2020 (SO–SO)

Wir wollen gemeinsam anpacken!
Du bist Handwerker, handwerklich begabt oder einfach nur motiviert, etwas Gutes zu tun? In unserem Gästezentrum gibt es viel zu tun, viel instand zu halten, zu reparieren und zu verschönern. Im und am Haus und vor allen Dingen auch in den Außenanlagen. Je nach Fähigkeit, Möglichkeit und Notwendigkeit. Wir wollen zusammen anpacken, arbeiten, richtig was bewegen. Aber auch gute Gemeinschaft haben, gute Bibelarbeiten hören und gemeinsam Freude an der Arbeit haben.

Bitte geeignete Kleidung mitbringen. Nähere Infos gibt es rechtzeitig vor Beginn der Freizeit oder gerne auch auf Anfrage.

Leitung/Bibelarbeiten:

Matthias Harbig,
aus Reinsdorf/Vielau, verheiratet mit Gudrun, zwei erwachsene Kinder, 40 Jahre als Handwerker tätig, seit vielen Jahren im gemeindlichen und übergemeindlichen Verkündigungsdienst

Weitere Mitarbeiter:
Sebastian Höfer, CGW-Technik/Elektriker
Rüdiger Nullmeier, CGW-Technik/Gärtner

Und alle, die sich anmelden :-)

Preis:
deine Arbeitskraft

S 20 EHESEMINAR II
21.08. – 23.08.2020 (FR–SO)

Gemeinsam unterwegs
Als Ehepaar sind wir in unserem Leben gemeinsam unterwegs. Und das ist ein ganz besonderes Geschenk.

Aber was ist, wenn wir uns unterwegs nichts mehr zu sagen haben? Wenn wir immer häufiger den Eindruck haben, eher nebeneinander her zu leben? Freundlich – aber belanglos. Was ist, wenn die gemeinsame Freude, die Begeisterung füreinander und aneinander verblasst ist? Wenn wir kaum noch gemeinsame Ziele haben und die gemeinsame Zeit eher langweilig als spannend erscheint?

An diesem Wochenende wollen wir uns wieder neu Gedanken machen – über unsere Ziele, unsere Gewohnheiten und unser Miteinander. Und uns neu auf den Weg machen, uns gegenseitig zu ermutigen, helfen, stützen, tragen, lieben und wieder ein richtig starkes und gutes Team werden. Mit Freude und Begeisterung!

Leitung:

Horst-Helmut und Editha Katzmarzik, seit 1979 verheiratet, vier erwachsene Kinder, fünf Enkelkinder. Als Vorstand und Hausleitung verantwortlich für das Christliche Gästezentrum Westerwald in Rehe. *„Unser Herz schlägt für Ehe, Familie und Gemeinde. Und für die nächste Generation. Wir sind dankbar, dass wir gemeinsam unserem Gott dienen dürfen."*

PREIS: 199,00 € pro Ehepaar
inkl. Vollpension, Bettwäsche/ Handtücher
zzgl. 20,00 € Seminargebühr pro Ehepaar

S 21 SEELSORGESEMINAR
21.08. – 23.08.2020 (FR–SO)

Herzenssache – Wie Gott Veränderung wirkt?

Haben Sie schon einmal den Gedanken gehabt, dass persönliche Veränderung zu schön wäre, um wahr zu sein? Gibt es Veränderung oder bleibt am Ende doch alles gleich?

Die Bibel lehrt uns, dass das Evangelium nicht nur für unsere Bekehrung/Wiedergeburt und unseren Einritt in den Himmel relevant ist, sondern ebenso auch für das ganz normale Leben in der Nachfolge Jesu – zwischen diesen beiden Ereignissen. Das Evangelium birgt in sich die verändernde Kraft, um uns in Jesu Bild umzugestalten. Doch wie geschieht das konkret? Welche Mittel setzt Gott ein, um dieses Ziel in uns zu erreichen? Worauf legt Gott wert? Was ist unsere Aufgabe dabei?

In diesem Seminar befassen wir uns mit drei grundsätzlichen Dingen, die bei der Veränderung in das Bild Jesu eine entscheidende Rolle spielen: Unser Herz, unsere Beziehungen und unsere Worte. Das biblische Fazit lautet: Veränderung ist möglich.

Leitung:

Thomas Lange, Jahrgang 1979, verheiratet mit Ina, fünf Kinder, gelernter Kaufmann, 15 Jahre in einem Pflegeberuf aktiv, theologische Ausbildung an einer Bibelschule. Er dient im Rahmen der MSOE (Mission für Süd-Ost-Europa) im Bereich Gemeindedienste, Predigt, Lehre, Seelsorge, Evangelisation und ist missionarisch aktiv. Außerdem ist er als Autor tätig und verfasst Bücher und Zeitschriften-Artikel. Er ist in die Leitung einer Ortsgemeinde involviert.

PREIS: 109,00 € pro Person
inkl. Vollpension, Bettwäsche/Handtücher
zzgl. 23,00 € Einzelzimmerzuschlag

K 05 MITTERNACHTSRUF-KONFERENZ
für junge Erwachsene 16-35 Jahre
27.08. – 30.08.2020 (DO–SO)

Christen mit Profil
Ob Schuhe oder Räder – wenn sie ein gutes Profil haben, hinterlassen sie Spuren. Gleichzeitig gibt ein starkes Profil auch festen Halt. So sollte es auch in unserem Leben als Christen sein. Doch gerade in unserer Zeit ist es nicht einfach, als junge Menschen biblische Werte klar zu leben. Wir möchten an dieser Konferenz lernen, unser Profil durch das Wort Gottes zu vertiefen und zu schärfen.

Referenten:
Hartmut Jaeger: aus Haiger, Vater von drei Töchtern, ausgebildeter Lehrer, Geschäftsführer der Christlichen Verlagsgesellschaft & Christlichen Bücherstuben GmbH Dillenburg

René Malgo: Mitternachtsruf; Vater von zwei Söhnen, absolvierte seine theologische Ausbildung in Deutschland und der Schweiz, Redaktionsleiter des Missionswerkes Mitternachtsruf und Ältester der Gemeinde Mitternachtsruf

Elia Morise: Mitternachtsruf; Ägypter, in Deutschland wohnhaft und Mitarbeiter des Missionswerkes Mitternachtsruf. Tätig als Evangelist, Pastor und Familienseelsorger, vor allem unter arabischsprachigen Menschen

Nathanael Winkler: Mitternachtsruf; Schweizer, in Israel geboren und aufgewachsen, drei Kinder, Ältester und Leiter der Kinder- und Jugendarbeit in der Gemeinde des Missionswerkes Mitternachtsruf in Dübendorf bei Zürich

Hartmut Jaeger

René Malgo

Elia Morise

Nathanael Winkler

PREIS: 114,00 € pro Person, inkl. Vollpension
zzgl. 30,00 € Einzelzimmerzuschlag
Bettwäsche/Handtücher bitte mitbringen oder gegen Gebühr ausleihen

S 22 SEMINAR: EHEVORBEREITUNG
04.09. – 06.09.2020 (FR–SO)

Die Ehe – eine wunderbare Sache ...!
Der Hochzeitstermin wird sorgfältig ausgesucht, die Hochzeit wird perfekt geplant. Es gibt viel zu überlegen, zu organisieren, vorzubereiten und zu tun.

Noch wichtiger als die Hochzeit ist unsere Ehe. Wie gut sind wir eigentlich darauf vorbereitet?

An diesem Wochenende wollen wir uns Zeit nehmen und nachdenken: Was hat Gott sich dabei gedacht, als ER die Ehe geschaffen hat? Wie wird das wohl sein – im Alltag Miteinander und Füreinander da zu sein? Buchstäblich Freude und Leid zu teilen? Die alltäglichen Herausforderungen zu meistern – und das Miteinander begeistert zu leben? In guten und in schlechten Tagen? Wie können wir dabei noch „das Bild Gottes" in unserer Ehe gut wiederspiegeln?

Für Paare, die entschlossen sind, die „wunderbare Sache – Ehe" zu wagen.

Leitung:
Horst-Helmut und Editha Katzmarzik, seit 1979 verheiratet, vier erwachsene Kinder, fünf Enkelkinder. Als Vorstand und Hausleitung verantwortlich für das Christliche Gästezentrum Westerwald in Rehe. *„Unser Herz schlägt für Ehe, Familie und Gemeinde. Und für die nächste Generation. Wir sind dankbar, dass wir gemeinsam unserem Gott dienen dürfen."*

PREIS: 75,00 € pro Person
inkl. Vollpension, Zimmer mit Etagendusche/WC,
Bettwäsche/Handtücher bitte mitbringen
zzgl. 23,00 € Einzelzimmerzuschlag
zzgl. 10,00 € Seminargebühr pro Person

Dieses Seminar findet auch vom 17.01.-19.01.2020 statt.

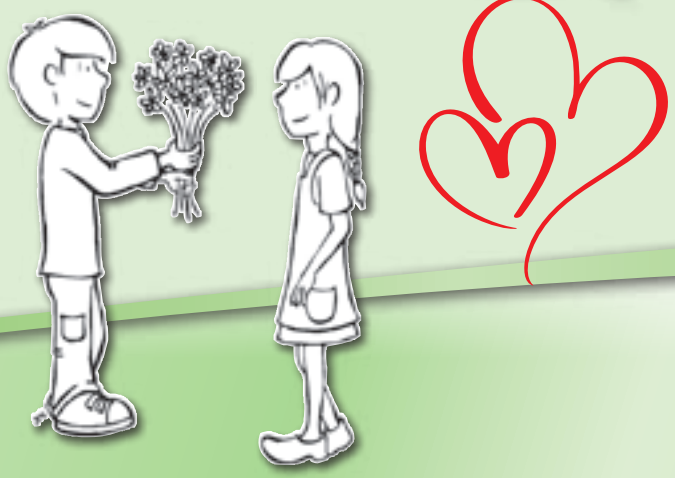

F 19 „SENIOREN FÜR CHRISTUS"-HERBSTFREIZEIT
13.09. – 18.09.2020 (SO–FR)

Schritte durch die Bibel – Das Johannesevangelium
Wir wollen gemeinsam Texte aus dem Johannesevangelium bedenken und uns dadurch berühren und stärken lassen, indem wir in dem Wort unserem Herrn begegnen. Daraus können wir neuen Mut, Hoffnung, Freude und Zuversicht schöpfen für unseren Alltag, gerade für uns Senioren. Wir werden Bibelarbeiten am Vormittag und am Abend haben, am Nachmittag stehen Ausflüge, Wanderungen, Gemeinschaft und Austausch auf dem Programm.

Leitung:
Erhardt und Gabriele Riedesel leiten einen Seniorenkreis und arbeiten verantwortlich mit beim Arbeitskreis „Senioren für Christus"

Mitarbeiter:
Eberhard und Erika Platte, seit über 50 Jahren glücklich verheiratet, vier erwachsene Kinder, acht Enkelkinder. Mitbegründer der Gefährdetenhilfe Kurswechsel, ehrenamtlich in der Straffälligenhilfe tätig. Arbeiten seit Jahren in der Seniorenarbeit und diakonisch-missionarisch vor Ort in einem Stadtteilcafé, sowie überörtlich im Arbeitskreis SfC und Maleachikreis. Eberhard ist selbständiger Grafik-Designer und Autor zahlreicher Bücher.

PREIS: 265,00 € pro Person im Doppelzimmer
320,00 € pro Person im Einzelzimmer
473,00 € pro Ehepaar im Doppelzimmer
inkl. Vollpension, Bettwäsche/Handtücher, zzgl. 25,00 €
Seminargebühr pro Person (bitte bar vor Ort entrichten)

V 05 KONZERT MIT 'BRASS ON MISSION'
19.09.2020 (SA)

Um **15:00 Uhr** im Christlichen Gästezentrum Westerwald

Die Gruppe **BRASS ON MISSION** entstand 1991 und ist seit dieser Zeit auf eine Gruppe von etwa 25 Musikern zwischen 10 und über 60 Jahren angewachsen.

Der Klangkörper des Ensembles ist sehr „ausgewogen": Sie spielen überwiegend Jazztrompeten und Posaunen, deren Klang jedoch auch durch Instrumente wie Euphonien, Hörner und Tuben abgerundet wird. Ergänzt werden die Blechbläser durch Schlagzeug und E-Piano.

Eintritt frei!

S 23 SEMINAR: KINDERERZIEHUNG
18.09. – 20.09.2020 (FR–SO)

Und plötzlich sind sie Teenager ...
Kinder stark machen
Kinder sind ein Geschenk Gottes - wir sind dankbar, begeistert, stolz und wissen vor Glück kaum wohin, wenn wir ein Neugeborenes im Arm halten. Und dann kommen die ersten Zweifel, die ersten Fragen. Wie mache ich das nur? Was ist richtig? Was ist falsch? Und - gibt es überhaupt ein Richtig und ein Falsch? Und noch bevor wir uns über die Richtung bewusst geworden sind, steht da ein Teenager vor uns. Mit all seinen Fragen, Zweifeln, mit aller Auflehnung und Rebellion! Mit allen Chancen und Möglichkeiten.
Bange machen gilt nicht. Kindererziehung ist eine wunderbare Aufgabe. Eine Investition in die nächste Generation. Anhand der Bibel erarbeiten wir uns ein gutes Fundament: Vom Neugeborenen bis zum Studenten.

Leitung:
Horst-Helmut und Editha Katzmarzik, seit 1979 verheiratet, vier erwachsene Kinder, fünf Enkelkinder. Als Vorstand und Hausleitung verantwortlich für das Christliche Gästezentrum Westerwald in Rehe. *„Unser Herz schlägt für Ehe, Familie und Gemeinde. Und für die nächste Generation. Wir sind dankbar, dass wir gemeinsam unserem Gott dienen dürfen."*

PREIS: 172,00 € pro Person
inkl. Vollpension, Seminargebühr, Bettwäsche/Handtücher
zzgl. 23,00 € Einzelzimmerzuschlag

F 20 MOUNTAIN-FREIZEIT
Mit Profil durch den Westerwald
18.09. – 20.09.2020 (FR–SO)

Hast du Profil in deinem Leben?
Wie das Profil am Fahrradreifen, so ist auch Profil in unserem Leben wichtig. Wir wollen mit gutem Profil auf den Reifen die Wälder des Westerwaldes erkunden! Durch die Unterstützung mit E-Mountainbikes bezwingen wir die Trails, die durch kurze, knackige Anstiege herausfordern, aber andererseits durch romantische Wälder entlang von Feldern, Wiesen und Seen führen, die uns dann wieder für alle Mühe entschädigen. Der Hohe Westerwald im Dreiländereck von Rheinland-Pfalz, Hessen und Nordrhein-Westfalen bietet sich geradezu an, Gottes wunderbare Schöpfung wieder neu zu bestaunen. Die Touren können von Anfängern schon gut bewältigt werden, geübte Fahrer sind aber genauso willkommen.

Durch Bibelarbeiten am Abend wollen wir neue Impulse bekommen, um auch im alltäglichen Leben mit Profil und Tiefgang unterwegs zu sein. Daneben soll auch Zeit bleiben für persönliche Begegnungen im Café und/oder Entspannung in Schwimmbad oder Sauna.

Die E-Mountainbikes werden auf Wunsch gegen eine Leihgebühr zur Verfügung gestellt.

Leitung:
Armin Waltersbacher, seit 23 Jahren verheiratet mit Bärbel, sieben Kinder im Alter von 8 bis 19 Jahren. Von Beruf Bankkaufmann und heute als freier Trainer und Coach in der Finanzbranche unterwegs.

PREIS: 99,00 € pro Person im Doppelzimmer
inkl. Vollpension, Zimmer mit Etagendusche/WC, Bettwäsche/Handtücher
zzgl. 23,00 € Einzelzimmerzuschlag

S 24 SEMINAR: KOMPLIZIERTE BIBEL!?
20.09. – 25.09.2020 (SO–FR)

Bibel begreifen - Große Zusammenhänge verstehen!

Gesetz – Frust oder Lust?
Kennst du das auch – du sitzt vor deiner aufgeschlagenen Bibel und liest – aber du verstehst es nicht. Jedenfalls nicht so richtig. Oder gar nicht? „Warum ist das alles nur so kompliziert?“
In dieser Woche wollen wir daran weiterarbeiten, die Bibel besser zu verstehen. Die großen Zusammenhänge zu erkennen. Und den Inhalt verständlich und griffig zu machen – **„die Bibel begreifen“!**

Mit **Dr. Benjamin Lange** werden wir das Gesetz und die Bedeutung für uns heute studieren. Warum steht davon so viel in der Bibel? Warum sind so viele Menschen und Gemeinden so „gesetzlich“? Wozu hat Gott das Gesetz gegeben und welche Relevanz hat das für mein Leben? Mit Gesetz und Gesetzlichkeit möchte ich doch eigentlich überhaupt nichts zu tun haben.
Parallel dazu werden wir mit **Jürgen Fischer** den Brief an die Galater studieren und „begreifen“. Einer von den Briefen im NT, den wir oft nicht so mögen. Und manchmal noch weniger verstehen.
Eine spannende und bereichernde Zeit, mit viel Gelegenheit Antworten auf komplizierte Fragen zu bekommen und die Bibel persönlich verständlich zu erleben. Und zwischendurch viel Zeit für Sport und Spiel und interessante Freizeitangebote.

Leitung:

Jürgen Fischer, verheiratet mit Bärbel und wohnt in Berlin. Er hat einen Abschluss in Biochemie und Theologie, ist Gemeindegründer, Ältester, Bibellehrer, Buchautor. Er betreibt die Homepage www.frogwords.de. Jürgen liebt das Wort Gottes, den theologischen Diskurs, das Gebet und das Auswendiglernen von Bibelversen.

Dr. Benjamin Lange, studierte Musik, Mathematik und Theologie. Neben seiner Teilzeittätigkeit im IT-Sicherheitsbereich ist er als Bibellehrer im Reisedienst, in der Kommission der Elberfelder Bibelübersetzung und als Lehrer an der Bibelschule Burgstädt aktiv. Zusammen mit seiner Frau Anna-Maria engagiert er sich in der Jugendarbeit in seiner Gemeinde in Darmstadt.

PREIS: 185,00 € pro Person
inkl. Vollpension, Bettwäsche/Handtücher
zzgl. 57,50 € Einzelzimmerzuschlag

F 21 WANDERN AUF HOHEM NIVEAU
25.09. – 30.09.2020 (FR–MI)

Bibel und Westerwald entdecken
Am Dreiländereck von Rheinland-Pfalz, Hessen und Nordrhein-Westfalen liegt der Hohe Westerwald. Wald, Basaltformationen und duftende Wacholderheiden, tiefe Wälder und geschwungene Hochflächen, kleine Fachwerkorte, das mittelalterliche Hachenburg, prachtvolle Fachwerkbauten in Herborn, die Klöster Waldbreitenbach, Marienstatt und Marienthal. All das prägt diese einzigartige Kultur- und Naturlandschaft. Mitten hindurch zieht sich der Westerwald-Steig, der zu den „Top Trails of Germany“ gehört. Wenn das keine Empfehlung für diese Wanderlandschaft ist!

Auf abwechslungsreichen Wanderungen werden wir die schöne Landschaft des Hohen Westerwaldes und bei ansprechenden Bibelarbeiten Gottes Wort entdecken. Daneben bleibt Zeit, um persönliche Begegnungen zu suchen – z. B. bei Kaffee und leckerem Kuchen im Café, in Schwimmbad und Sauna zu relaxen oder um ganz einfach die Seele mal baumeln zu lassen.

Leitung:

Jörgen & Hildegard Lohse, Gelsenkirchen, sind seit über 40 Jahren verheiratet und haben vier erwachsene Kinder. Jörgen ist geschäftsführender Gesellschafter eines Softwarehauses und Verwaltungsratsvorsitzender des Christlichen Gästezentrums Westerwald. Hildegard ist Hausfrau, Mutter und Großmutter.

PREIS: 262,00 € pro Person
inkl. Vollpension, Bettwäsche/Handtücher
zzgl. 57,50 € Einzelzimmerzuschlag

S 25 SEMINAR: VERGEBUNG
25.09. – 27.09.2020 (FR–SO)

Vergebung – Ein geniales Geschenk Gottes
Vergebung ist alternativlos. Gott sagt, dass wir einander so vergeben sollen wie er uns vergeben hat. Aber wie macht Gott das? Und wie können wir somit einander vergeben?

Wer Jesus nachfolgen und ihm ähnlicher werden will, sollte eine Leidenschaft für Vergebung entwickeln. Wer mehr Einblick in die Herzensanliegen Gottes bekommen möchte, sollte sich mit Vergebung beschäftigen. Vergebung bringt Freiheit und Frieden. Sie befreit von eigener Schuld und von der schweren Bürde, anderen ihre Schuld nachtragen zu müssen. Sie ermöglicht friedvolle Beziehungen untereinander und ist damit wohl auch ein gutes Mittel gegen Schlafstörungen, Magengeschwüre und Herzschmerzen.

Wir werden anhand von Matthäus 18 eine hilfreiche Darstellung von Vergebung als Prozess kennenlernen und uns dabei auch mit unserem Herzen und den verschiedenen Dimensionen von Sünde auseinandersetzen.

Leitung:
Markus Hartmann, gelernter Koch und Hotelmeister, ist seit über 10 Jahren einer der Ältesten in der Christlichen Gemeinde Bad Kissingen und seit 2010 vollzeitlich im Gemeindedienst tätig als Referent für Seelsorge.

Ute Hartmann arbeitet als Ärztin in einer Rehaklinik für Psychosomatik.

PREIS: 111,00 € pro Person
inkl. Vollpension, Bettwäsche/Handtücher
zzgl. 23,00 € Einzelzimmerzuschlag
zzgl. 20,00 € Seminargebühr

S 26 GESUND, FIT UND ENTSCHLEUNIGT IM ALLTAG
02.10.–04.10.2020 (FR–SO)

Dieses Seminar ist eine Wiederholung. Beschreibung und Infos siehe Seite 19.

Leitung:
Susanne von Pentz-Jaeger, zertifizierte Präventionstrainerin, langjährige Erfahrungen als Ergotherapeutin (Bereich: Orthopädie und Neurologie), ist als Referentin unterwegs, leitet christliche Reisegruppen, Autorin
www.von-pentz-jaeger.de

Detaillierten Flyer anfordern
– ab Oktober 2019

PREIS: 111,00 € pro Person
inkl. Vollpension, Bettwäsche/Handtücher
zzgl. 23,00 € Einzelzimmerzuschlag
zzgl. 80,00 € Seminargebühr

Dieses Seminar findet auch vom 08.05.-10.05.2020 statt.

F 22 FAMILIEN-HERBSTFREIZEIT
17.10. – 23.10.2020 (SA–FR)

Oktoberferien in Rehe auf dem Hohen Westerwald –
ein Erlebnis für die ganze Familie

Gemeinsam – bei häufig im Oktober noch schönem Wetter – den Herbstwald genießen. Sport und Spiel, Kreativ-Nachmittag, gemeinsame Bibelarbeiten, Ehe- und Familienthemen, Gesprächskreise und ein gutes und spannendes Programm für Kinder und Jugendliche.

Leitung:
Horst–Helmut und Editha Katzmarzik, seit 1979 verheiratet, vier erwachsene Kinder, fünf Enkelkinder. Als Vorstand und Hausleitung verantwortlich für das Christliche Gästezentrum Westerwald in Rehe. „Unser Herz schlägt für Ehe, Familie und Gemeinde. Und für die nächste Generation. Wir sind dankbar, dass wir gemeinsam unserem Gott dienen dürfen."

Eberhard und Erika Platte, seit über 50 Jahren glücklich verheiratet, vier erwachsene Kinder, acht Enkelkinder. Mitbegründer der Gefährdetenhilfe Kurswechsel, ehrenamtlich in der Straffälligenhilfe tätig. Arbeiten seit Jahren in der Seniorenarbeit und diakonisch-missionarisch vor Ort in einem Stadtteilcafé, sowie überörtlich im Arbeitskreis SfC und Maleachikreis. Eberhard ist selbständiger Grafik-Designer und Autor zahlreicher Bücher.

PREIS: 744,00 € für Familie mit bis zu 2 Kindern
ab 3. Kind: 84,00 €
inkl. Vollpension, Zimmer mit Dusche/WC, Bettwäsche/Handtücher

Es gibt die Gelegenheit, sich das Johannes-Musical mit anzuhören.

F 23 VATER-SOHN-FREIZEIT
17.10. – 20.10.2020 (SA-DI)

„Vater + Sohn – Ein starkes Team“
Intakte Beziehungen sind für Menschen jeden Alters wichtig und wertvoll. Dies gilt ganz besonders für die Familie. Oft ist es im normalen Alltagsstress nicht möglich, dass sich Väter ausgiebig auf Ihr Kind einstellen. Man mag das bedauern, man kann aber auch etwas dagegen tun. Diese Vater-Sohn-Freizeit soll vorrangig dazu beitragen, dass Beziehungen wachsen – vor allem und nicht zuletzt auch die zum Vater im Himmel.

Da es bei unseren Aktivitäten nicht permanent um die gesamte Gruppe gehen wird, bleibt jede Menge Zeit für die Väter, mit ihren Söhnen gemeinsam die Tage zu erleben.

Für ein Programm wird selbstverständlich gesorgt. So werden beispielsweise Erlebnisse in der Natur, das gemeinsame Bibelentdecken oder auch zusammen „werkeln“ beim gemeinsamen Basteln mit Holz sicher vielen Freude bereiten. Ein ganz besonderer Höherpunkt wird die Bauzeit mit dem XXL-Metallbaukasten sein.

Referent:
Alexander Hellmich ist dreifacher Vater und seit vielen Jahren als Kinder- und Jugendreferent für den DCTB e. V. unterwegs.

PREIS: 223,00 € für 1 Erwachsenen und 1 Kind (bis 14 Jahre) inkl. Vollpension, Bettwäsche/Handtücher, Seminargebühr
Jedes weitere Kind: 60,00 €

F 24 WAS MEINER SEELE GUT TUT
18.10. – 22.10.2020 (SO-DO)

Streiflichter aus dem Lukas-Evangelium

NEU!

Bibelarbeiten mit Pastor Möckel sind immer „geistliches Schwarzbrot“. Sie gehen in die Tiefe und lassen auch bekannte Texte der Bibel oft in überraschend neuem Licht erscheinen.
Diesmal wird es um Texte aus dem Lukasevangelium gehen. In seinen Auslegungen bleibt Pastor Möckel immer dicht am biblischen Text, weicht auch herausfordernden Fragen nicht aus und behält die seelsorgerliche Dimension der biblischen Berichte im Blick. Auch praktische Fragen, wie denn das Leben in der Nachfolge Jesu in den Problemen und Nöten des Alltags kraftvoll gelebt werden kann, finden Berücksichtigung. Menschen, die sich nach soliden und gehaltvollen Bibelauslegungen sehnen, kommen hier auf ihre Kosten. Nach den Bibelarbeiten besteht immer die Möglichkeit zu direkten Rückfragen. Auch seelsorgerliche Einzelgespräche können mit Pastor Möckel vereinbart werden.

Leitung:
Rudolf Möckel, Jahrgang 1958, verheiratet, drei erwachsene Kinder, Pastor, Seelsorger, Reli-Lehrer in der Diakovere/Hannover. Singer/Songwriter, auf Kleinkunstbühnen unterwegs mit der Band „Klippenwolf“, Schriftsteller und Internet-Blogger, leidenschaftlicher Motorradfahrer. Betreibt seit vielen Jahren eine Drechselwerkstatt, Bonsai-Fan. Geht gerne in lokalen Gewässern angeln.

Mehr Infos über Rudolf Möckel unter:
www.die-wahrheit-entdecken-und-leben-finden.com

PREIS: 210,00 € pro Person inkl. Vollpension, Bettwäsche / Handtücher,
zzgl. 15,00 € Seminargebühr
zzgl. 46,00 € Einzelzimmerzuschlag

V 06 JOHANNES-MUSICAL
17.10.2020 (SA)

Besonderes Highlight!
Um **19:30 Uhr** im Konferenzsaal,
des Christlichen Gästezentrums Westerwald

Leitung: Ruthild Eicker
Schauspiel: Lev Leib
Musik: Voices for Christ

Eintritt frei!

K 06 11. REHER BIBELBUND-KONFERENZ
23.10. – 27./30.10.20 (FR–DI/FR)

Die Bibel ist Gottes Wort!
Zum elften Mal lädt der Bibelbund zu einer Konferenz ein mit Bibelarbeiten (diesmal aus dem Galaterbrief „Das Evangelium Christi - Durchatmen und befreit leben mit Gott!"), Vorträgen und Seminaren.
Die Konferenz bietet eine gute Gelegenheit, das Anliegen des Bibelbundes näher kennenzulernen, nämlich Ortsgemeinden zu fördern, biblisch gegründet und mündig zu bleiben angesichts der weltanschaulichen Herausforderungen unserer Zeit.
Begegnungen mit Menschen, denen Gottes Wort wesentlich ist, können ermutigen und Orientierung geben.

Das Programm:
- Jeden Morgen können Sie einer Bibelarbeit folgen.
- Nach einer Pause folgt jeweils ein **Referat** zum Gesamtthema.
- An den Nachmittagen können Sie aus dem **Seminarangebot** auswählen.
- Das gemütliche **Café** ist am Nachmittag und Abend geöffnet.
- An den Abenden haben Sie Gelegenheit, sich mit weiteren **interessanten Themen** zu befassen.

Themen u. a.:
- C.S. Lewis – Pardon, ich bin Christ!
- Wie Christen Vorbereitungen treffen für ein Leben in einem nach-christlichen Zeitalter
- Die Freiheit der Gesellschaft nutzen zu einem Leben in der Freiheit des Evangeliums
- Echte Freiheit bei Gott / Scheinbare Freiheit in der Welt

Referenten:
Dr. Daniel Facius, Hartmut Jaeger (Leitung), Thomas Jeising, Prof. Dr. Friedhelm Jung, Michael Kotsch, Ron Kubsch, Thimo Schnittjer, Armin Schönebeck, Dr. Berthold Schwarz, Alexander Seibel, Jürgen Thielmann, Karl-Heinz Vanheiden u. a.

Aktuelle Infos, siehe
www.bibelbund.de

Bibelbund
Die Bibel
Ganze Inspiration
Ganze Wahrheit
Ganze Einheit

Bitte Flyer anfordern!

PREIS: 224,00 € pro Person
inkl. Vollpension, Kaffeetrinken, Bettwäsche/Handtücher
zzgl. 46,00 € Einzelzimmerzuschlag
zzgl. 25,00 € Seminargebühr (wird in bar vor Ort eingenommen)

395 € pro Ehepaar im Doppelzimmer
inkl. Vollpension, Kaffeetrinken, Bettwäsche/Handtücher
zzgl. 35,00 € Seminargebühr (wird in bar vor Ort eingenommen)

Mitglieder des Bibelbundes erhalten 10 % Rabatt.
(Bitte bei der Anmeldung angeben.)

S 27 SCHWESTERHERZ
06.11. – 08.11.2020 (FR–SO)

Zeit zum Aufatmen in Gottes Nähe

Sister Act – Gott schreibt Geschichte mit Frauen
Ein Wochenende nur für Frauen. Endlich einmal aufatmen und etwas zur Ruhe kommen. Dabei wollen wir von Jesus lernen, über Glaubens- und Lebensfragen nachdenken, die Gemeinschaft miteinander genießen und es uns einfach gutgehen lassen.

Leitung:
Dietlinde und Lothar Jung,
Dyness Kranzmann, Birgit Platte

Anmeldung an:
CRG Reisen gGmbH
Kirchstraße 4, 35685 Dillenburg-Manderbach
Telefon: 02771 850722, E-Mail: frauen@christ-online.de

PREIS: 125,00 € pro Person i. Rehbachtal (Zi. m. Etagendusche/WC)
135,00 € pro Person i. Haupthaus (Zimmer mit Dusche/WC)
inkl. Vollpension, Kaffeetrinken, Seminargebühr
Bettwäsche/Handtücher bitte mitbringen
zzgl. 20,00 € Einzelzimmerzuschlag

F 25 REHER RÜSTZEIT
14.11. – 20.11.2020 (SA–FR)

David – Ein Mann nach dem Herzen Gottes
Die Bibel schmeichelt ihren Helden nie. Sie berichtet über Höhen und Tiefen in ihrem Glaubensleben. In ihren Berichten hält sie uns den Spiegel vor und wir begegnen uns oft selbst. Wir werden intensiv danach forschen, was uns zu einem Leben führt, wie es Gott gefällt.

Singen und beten, aber auch die Gespräche und der Austausch wird unsere Gemeinschaft prägen. Entsprechend den Möglichkeiten können wir auch den schönen Westerwald erkunden oder die Ruhe bei einer Tasse Kaffee und einem leckeren Stück Kuchen im Café genießen!

Seien Sie dabei und erleben Sie eine herbstliche Gemütlichkeit im Hohen Westerwald.

Mitarbeiter:
Matthias Harbig, aus Reinsdorf/Vielau, verheiratet mit Gudrun, zwei erwachsene Kinder, 40 Jahre als Handwerker tätig, seit vielen Jahren im gemeindlichen und übergemeindlichen Verkündigungsdienst

Jörgen Lohse, Gelsenkirchen, seit 43 Jahren verheiratet, Vater von vier erwachsenen Kindern, geschäftsführender Gesellschafter eines Softwarehauses, Verwaltungsratsvorsitzender des Christlichen Gästezentrums Westerwald

PREIS: 308,50 € pro Person
inkl. Vollpension, Bettwäsche/Handtücher
zzgl. 69,00 € Einzelzimmerzuschlag

S 28 SEMINAR: STAFFELÜBERGABE
14.11. – 16.11.2020 (SA–MO)

Wie kann die Staffelübergabe in der Gemeinde gelingen?
Was geschieht, wenn die Generation der Verantwortlichen einer Gemeinde in die Jahre kommt? Wie können Verantwortung und Aufgaben von Ältesten und Mitarbeitern einer neutestamentlichen Gemeinde in jüngere Hände gelegt werden, ohne dass es zu Spannungen unter den Geschwistern kommt? Wie geht man mit Veränderungen um? Was sind die variablen und was die festen Eckpunkte einer Gemeinde? Wie müsste die nächste Generation geschult und vorbereitet werden, damit sie die Gemeinde des lebendigen Gottes sicher weiterführen kann? Was sagt die Bibel, Gottes Wort, über den Plan Gottes mit seiner Gemeinde und was über die biblische Lehre?

Leitung:
Eberhard Platte, seit über 50 Jahren glücklich verheiratet mit Erika, vier erwachsene Kinder, acht Enkelkinder. Mitbegründer der Gefährdetenhilfe Kurswechsel und ehrenamtlich in der Straffälligenhilfe tätig. Arbeitet seit Jahren in der Seniorenarbeit und diakonisch-missionarisch vor Ort in einem Stadtteilcafé, sowie überörtlich im Arbeitskreis Senioren-für Christus und Maleachikreis. Eberhard ist selbständiger Grafik-Designer und Autor zahlreicher Bücher.

PREIS: 116,50 € pro Person
inkl. Vollpension, Kaffeetrinken, Bettwäsche/Handtücher
zzgl. 23,00 € Einzelzimmerzuschlag
zzgl. 30,00 € Seminargebühr (wird in bar vor Ort eingenommen)

SONNTAG
15.11.2020
75 Jahre Christliches Gästezentrum -
Grund zum Danken, Loben und Feiern!
Weitere Infos folgen per Flyer und auf der Internetseite.
Feiern Sie dieses einmalige Ereignis mit uns. Wir freuen uns auf Sie!

S 29 SEMINAR: BASICS GROW
20.11. – 22.11.2020 (FR–SO)

Ein Seminar für Kinder- und Jungscharmitarbeiter

„Leiter werden ist nicht schwer, Leiter sein dagegen sehr." Kommt dir diese Aussage bekannt vor? Du bist als verantwortlicher Mitarbeiter oder Gruppenleiter tätig? Dann empfindest du sicher etwas von der Last, die diese Aufgabe mit sich bringt. Neben den Kindern hast du dich auch noch mit zahlreichen Fragen deiner Mitarbeiter zu beschäftigen. Viel wird von dir erwartet und verlangt – da geht einem schon mal „die Luft aus". Du brauchst frischen Input und geistliche Zurüstung? Lass uns gemeinsam über deine Berufung, Aufgabe und Qualifikation nachdenken! Lass uns den Blick öffnen für die speziellen Themen der Leiterschaft!

Aus dem Programm:
- Hilfe für den ganzen Menschen (Seelsorge)
- In welcher Welt leben Kinder heute?
- Der Gruppenleiter: Hirte oder Herrscher?
- Junge Mitarbeiter fördern und begleiten
- Verschiedene Workshops

Leitung / Mitarbeiter:
Ralf Kausemann, Christiane Volkmann
Ulrike von der Haar, Torsten Wittenburg

PREIS:	bei Anmeldung	bis 18.10.2020	ab 19.10.2020
	Erwachsene DZ/MBZ	€ 102,00	€ 112,00
	Jugendliche MBZ	€ 79,00	€ 89,00

zzgl. 25,00 (Seminar-Gebür) pro Person
zzgl. 23,00 € Einzelzimmerzuschlag
Bettwäsche/Handtücher bitte mitbringen oder gegen Gebühr ausleihen

S 30 DAS „TIMOTHEUS-PRINZIP": MENTORING UND ZWEIERSCHAFT
20.11. – 22.11.2020 (FR–SO)

Im 2. Timotheus 3,14 heißt es: ***„Du aber bleibe in dem, was du gelernt hast und wovon du überzeugt bist, da du weißt, von wem du gelernt hast …"*** Timotheus wusste, von wem er gelernt hat. Von wem hast du gelernt? Und wem gibst du etwas weiter von dem, was du von dem Herrn weißt und mit ihm erlebt hast?

In vielen Gemeinden hat sich das „Timotheus-Prinzip" gut bewährt. In einer zeitlich begrenzten Jüngerschafts- oder Zweierschaftsbeziehung voneinander lernen. Etwas weitergeben von dem Leben mit dem Herrn, geistliches Wachstum ein paar Monate begleiten und fördern.

In einer Zeit, in der auch in christlichen Gemeinden immer mehr nebeneinander her gelebt wird – in der oft mehr übereinander statt miteinander geredet wird – eine gute Möglichkeit, christliche Gemeinschaft zu leben, erleben und das Leben miteinander zu teilen. Und das Gelernte später selbst weiterzugeben. Theorie, Praxis und Erfahrungsaustausch für alle Altersgruppen, für Lernende und Lehrende.

Leitung:

Horst-Helmut und Editha Katzmarzik, seit 1979 verheiratet, vier erwachsene Kinder, fünf Enkelkinder. Als Vorstand und Hausleitung verantwortlich für das Christliche Gästezentrum Westerwald in Rehe. „Unser Herz schlägt für Ehe, Familie und Gemeinde. Und für die nächste Generation. Wir sind dankbar, dass wir gemeinsam unserem Gott dienen dürfen."

Weitere Referenten:

Eberhard und Erika Platte, seit über 50 Jahren glücklich verheiratet, vier erwachsene Kinder, acht Enkelkinder. Mitbegründer der Gefährdetenhilfe Kurswechsel, ehrenamtlich in der Straffälligenhilfe tätig. Arbeiten seit Jahren in der Seniorenarbeit und diakonisch-missionarisch vor Ort in einem Stadtteilcafé, sowie überörtlich im Arbeitskreis SfC und Maleachikreis. Eberhard ist selbständiger Grafik-Designer und Autor zahlreicher Bücher.

Karsten und Annegret Katzmarzik, Waldbronn, sind seit 2016 verheiratet und haben einen Sohn. Karsten ist als Bauingenieur in einem Tragwerkplanungsbüro tätig, Annegret ist Apothekerin und zur Zeit Mutter und Hausfrau. Gemeinsam engagieren sich die beiden in der Jugendarbeit in ihrer Gemeinde und als verantwortliche Mitarbeiter bei der Jüngerschafts-Ferienbibelschule. Sie sind selbst fasziniert von Gott und Seinem Wesen und wollen diese Begeisterung gerne weitergeben.

PREIS:	111,00 € pro Person inkl. Vollpension, Bettwäsche/Handtücher zzgl. 23,00 € Einzelzimmerzuschlag

S 31 „HERZENSSACHE" – BIBELTAGE FÜR FRAUEN
22.11. – 26.11.2020 (SO–DO)

„Wichtiges für unterwegs".

Christsein ist ein Weg, den wir gehen. Der Hebräerbrief spricht von einem Wettlauf, wobei es nicht ums Gewinnen, sondern ums Ankommen geht. In diesen Tagen betrachten wir anhand biblischer Geschichten, was uns alles unterwegs begegnen kann und wie wir damit umgehen. Wir werden dabei auch uns selbst begegnen und sowohl ermutigt als herausgefordert werden.

Kurz gesagt: Alte Geschichten - Aktuelle Lektionen.

Referentin:

Noor van Haaften. Die gebürtige Niederländerin (geboren 1948) studierte an der Uni Utrecht (Heilpädagogik) und am britischen Missionsinstitut All Nations Christian Collage. Sie war einige Jahre in der christlichen Studentenarbeit in Österreich tätig und danach im Medienbereich als Redakteurin und Moderatorin beim niederländischen Rundfunk- und Fernsehen EO und in der Redaktion des Frauenmagazins EVA. Seit 2002 ist Noor van Haaften zu vielen Vorträgen in Europa unterwegs und schreibt Bücher und Artikel.

Leitung:

Editha Katzmarzik, seit 1979 verheiratet mit Horst, Mutter von vier erwachsenen Kindern und fünf Enkelkindern. Ehefrau, Hausfrau und Mutter. Nebenbei Fernstudium in Englisch und 5 Jahre Klassenlehrerin an einem privaten Gymnasium. Schwerpunkt: Zweierschaften, jüngere Frauen lehren und gemeinsam mit Horst Wochenenden und Seminare zum Thema Ehe, Familie, Kindererziehung, Gemeinde und Jugendarbeit.

Für die Seminarkosten wird eine Sammlung durchgeführt.

PREIS: 219,00 € pro Person
195,00 € pro Person Etagendusche/WC
inkl. Vollpension, Kaffeetrinken, Bettwäsche/ Handtücher
zzgl. 46,00 € Einzelzimmerzuschlag

ETHOS-FACTUM-KONFERENZ
27.11. – 29.11.2020 (FR–SO)

Komm und sieh, was Gott tut!

Herzliche Einladung! Wir blicken zurück auf über 40 Jahre Schwengeler Verlag und geben Ihnen die Möglichkeit, Autoren und Mitarbeiter persönlich kennenzulernen. Gemeinsam staunen wir über die Größe und Allmacht Gottes. Er neigt sich voller Gnade zu uns. Gott ist das Zentrum der Geschichte und offenbart sich uns in der Schöpfung und in seinem unfehlbaren Wort. Dazu spannende Vorträge – komm und sieh!

Inhalte u. a.

- Blick in den Redaktionsalltag
- Gott, das Zentrum der Geschichte
- Eine Gesellschaft ohne Gott – Nichts Neues unter der Sonne
- Bionik – fast zu genial, um wahr zu sein
- Wenn Menschen dem lebendigen Gott begegnen
- Vom Vorrecht der Nachfolge im Schatten des Kreuzes

Referenten u.a.

- Yvonne Schwengeler (Gründerin und langjährige ethos-Chefredakteurin)
- Thomas Lachenmaier (Redaktionsleiter factum)
- Nicola Vollkommer
- Dr. Wolfgang Nestvogel
- Dr. Reinhard Junker (Wort & Wissen)
- Johannes Vogel (Bibelcenter Breckerfeld)

Yvonne Schwengeler

Thomas Lachenmaier

Nicola Vollkommer

Wolfgang Nestvogel

Dr. Reinhard Junker

Johannes Vogel

Besonderes:
Liederabend mit Jörg Swoboda

PREIS: **Zimmer im Haupthaus** (mit DU/WC)
120,00 € pro Person im Doppelzimmer
143,00 € pro Person im Einzelzimmer
Zimmer im Haus Rehbachtal (mit Etagendusche/WC
110,00 € pro Person im Doppelzimmer
133,00 € pro Person im Einzelzimmer
inkl. Vollpension, Stehkaffee, Bettwäsche / Handtücher

K 07 Deutsche Evangelisten-Konferenz (DEK)
30.11.–03.12.2020 (Mo–Do)

An der Jahrestagung in der Woche nach dem 1. Advent nehmen 120 Männer und Frauen teil, die vollzeitlich oder auch nebenamtlich evangelistisch tätig sind. Eingeladen sind darüber hinaus auch Gäste, die an Evangelisationen interessiert sind und sie unterstützen. Diese Fachtagung dient dem Erfahrungsaustausch, der Gemeinschaft und Seelsorge, der gemeinsamen Planung und nicht zuletzt der biblischen und theologischen Zurüstung.

Verantwortlich für die Tagung ist der Vertrauensrat der DEK:
Jörg Swoboda, Hartmut Jaeger (Geschäftsführer), Ulrich Hofius, Karl-Ernst Höfflin, Michael Klaus, David Kröker, Wolf-Dieter Keßler, Markus Pfeil und Udo Vach

Kontakt:
Geschäftsstelle der DEK
Moltkestr. 1, 35683 Dillenburg
Telefon: 02771 8302-19

Aktuelle Infos: www.deutsche-evangelistenkonferenz.de

PREIS: 205,00 € € pro Person im EZ mit Dusche/WC
195,00 € pro Person im DZ mit Dusche/WC
inkl. Vollpension, Kaffeetrinken, Bettwäsche/Handtücher
zzgl. 25,00 € bis 35,00 € Tagungskosten
(Ehepaare zahlen einen gemeinsamen Tagungsbeitrag)
Schüler/Studentenrabatt auf Anfrage

W 02 Winter-Wellness-Paket
03.12.–06.12.2020 (Do–So)

Raus aus dem Alltag, rein in die Entspannung!

Wir bieten:
- gemütlich eingerichtetes Einzel- oder Doppelzimmer mit DU/WC, inkl. Vollpension, Bettwäsche/Handtücher, Obstschale und Wasser
- ein Saunabesuch inkl. Freigetränk mit anschließender Entspannung auf dem Sandbett
- Schwimmbadnutzung inkl. Badetücher
- ein heißes oder kaltes Getränk in unserem „Café im Grünen“
- Möglichkeit, Andachten und Vorträge von Werner Gitt zu hören
- gemütliche Abende am prasselnden Kaminfeuer

PREIS: ab 177,00 € pro Person im Doppelzimmer mit Dusche/WC
zzgl. 30,00 € Einzelzimmerzuschlag
inkl. Vollpension, Bettwäsche/Handtücher

K 08 BIBELTAGE & EVANGELISATION MIT WERNER GITT
03.12.–06.12.2020 (DO–SO)

Gibt es Naturwissenschaftler, die der Bibel Glauben schenken oder ist das Thema Bibel für die moderne Wissenschaft abgehakt? Manchmal könnte man das vermuten, wenn man Leute wie den Biologen und Neodarwinisten Richard Dawkins hört. Aber es gibt auch viele Wissenschaftler, die der Bibel, dem Wort Gottes, vertrauen. Prof. Dr. Werner Gitt ist einer der profiliertesten von ihnen. Kommen Sie und nutzen Sie die Chance, seine Argumente plastisch und allgemein verständlich vor Augen gestellt zu bekommen. Außerdem erleben Sie bei uns in herzlicher Atmosphäre eine angenehme Gastfreundschaft.

Do, 03.12.2020, 19:30 Uhr:
Der Gottesbeweis durch die Naturkonstanten

Fr, 04.12.2020, 10:00 Uhr:
Begegnungen, die das Leben verändern

Fr, 04.12.2020, 19:30 Uhr:
Die Arche Noah – optimal konstruiert!?

Sa, 05.12.2020, 10:00 Uhr:
Am Anfang war das Wort

Sa, 05.12.2019, 19:30 Uhr:
Was ist Zeit, und was ist Ewigkeit?
Eine physikalische und biblische Analyse

So, 06.12.2020, 10:00 Uhr:
Eine ungewöhnliche Entlohnung
Das Gleichnis von den Arbeitern im Weinberg (Mt 20,1-16)
In der EFG Rehe (Rathausstraße 27,56479 Rehe)

Referent:
Dir. und Prof. a. D. Dr. Ing. Werner Gitt,
aus Braunschweig

1937	geboren 1937 in Raineck
1963-1968	Ingenieurstudium an der Technischen Hochschule Hannover. Abschluss als Diplomingenieur.
1968-1971	Assistent am Institut für Regelungstechnik an der Hochschule Aachen. Nach zweijähriger Forschungsarbeit Promotion zum Dr.-Ing.
1971-2002	Leiter des Fachbereichs Informationstechnologie an der Physikalisch-Technischen Bundesanstalt in Braunschweig (PTB).
1978	Ernennung zum Direktor und Professor bei der PTB. Beschäftigung mit wissenschaftlichen Fragestellungen aus den Bereichen Informatik, Numerische Mathematik und Regelungstechnik. Publikation der Ergebnisse in zahlreichen wissenschaftlichen Originalarbeiten. Buchautor mehrerer Bücher zu dem Problemkreis „Biblischer Glaube und Naturwissenschaft“.
seit 1966	verheiratet mit Ehefrau Marion, zwei Kinder

PREIS: 161,00 € pro Person
inkl. Vollpension, Bettwäsche/Handtücher
zzgl. 34,50 € Einzelzimmerzuschlag

F 26 ADVENTS-CHORFREIZEIT
10.12.–13.12.2020 (DO–SO)

Uns ist ein Kind geboren – Weihnachtslieder für Jung und Alt
Alles, was Odem hat, lobe den Herrn (Psalm 150,6)!

In vorweihnachtlicher Atmosphäre wollen wir alte und neue Weihnachtslieder einstudieren, bei Kaffee und Plätzchen Kontakte knüpfen und viel Zeit zum Singen und Musizieren haben. (Wer ein Instrument spielt, sollte dies gerne mitbringen!) In der täglichen Andacht wollen wir uns neu darauf ausrichten, warum wir singen und für wen.

Am **13.12.2020 um 16:00 Uhr** wollen wir die eingeübten Stücke und Lieder im Konferenzsaal des Christlichen Gästezentrums Westerwald vor Publikum vortragen.

Zu dem Konzert ist jeder herzlich eingeladen!

Leitung/Mitarbeiter:
Thomas Kaal, geboren in Marburg, hat in Frankfurt die Fächer Musik, Geschichte und Spanisch studiert. Er besucht die Christliche Gemeinde Darmstadt und macht dort die Chorarbeit. Bereits seit einigen Jahren arbeitet er auch bei verschiedenen Musical-Projekten für Kinder und Jugendliche mit.

PREIS: 168,00 € pro Person
inkl. Vollpension, Kaffeepause, Bettwäsche/Handtücher
zzgl. 34,50 € Einzelzimmerzuschlag

S 32 SEMINAR: CHRIST & BERUF
11.12. – 13.12.2020 (FR–SO)

Glaube am Montag
Christsein ist nett – am Sonntagmorgen. Aber was ist am Montag am Arbeitsplatz, an der Drehbank, im Büro, beim Kunden, vor den Schülern oder in der Besprechung mit dem Chef oder den Kollegen?

Wie verhalte ich mich als Christ? Was ist wichtig – was eher nebensächlich? Wie sehr soll ich mich überhaupt engagieren in meinem Beruf? *„Trachtet zuerst nach dem Reich Gottes"* – da ist doch mein Beruf völlig nebensächlich. Nur leider sieht mein Chef das gar nicht so. Und meine Kollegen und Kunden auch nicht. Oder gilt *„alles was ihr tut, im Wort oder Werk …"* auch für meinen Beruf? Und wie setze ich dann die richtigen Prioritäten? Wann ist eine Karriere eine Versuchung? Wann eine gute Gelegenheit? Wie viel Karriere ist gut?

Diese und ähnliche Fragen wollen wir an diesem Wochenende gemeinsam untersuchen. Beide Referenten haben in verschiedenen Aufgaben, Projekten und verantwortlichen Positionen viele Jahre Erfahrungen gesammelt. Und viel dabei gelernt – immer wieder auch aus eigenen Fehlern.

Wir freuen uns auf anregende Diskussionen und guten Austausch.

Leitung:
Horst-Helmut Katzmarzik, seit 1979 verheiratet mit Editha, Vater von vier erwachsenen Kindern, fünf Enkelkindern. Mehr als 30 Jahre in verschiedenen verantwortlichen Positionen in der Industriellen Mess- und Automatisierungstechnik. Verantwortlich als Vorstand der Stiftung Christliches Gästezentrum Westerwald in Rehe für die Leitung des Hauses.

Michael Simon, verheiratet, Vater von zwei erwachsenen Söhnen. 17 Jahre Ausbildungsleiter in einem der größten Edelstahlunternehmen Europas. Davor 10 Jahre als technischer Ausbilder und in verschiedenen Führungspositionen tätig. Ältester in der EFG Rehe und Vorstandsmitglied im Christlichen Gästezentrum Westerwald.

PREIS: 111,00 € pro Person
inkl. Vollpension, Bettwäsche/Handtücher
zzgl. 23,00 € Einzelzimmerzuschlag
Studentenrabatt auf Anfrage

F 27 WEIHNACHTS- UND JAHRESWECHSELFREIZEIT
23.12.20 – 01.01.21 (MI–FR)

Weihnachten – ein Fest der Freude, der Geschenke, der Gemütlichkeit und der Gemeinschaft. Wir sitzen mit netten Menschen zusammen, gutes Essen, gute Gemeinschaft und Stille. Gottes Wort – und Rückblick auf vergangene Tage. Spaziergänge im oft verschneiten Winterwesterwald und nachher bei heißer Schokolade oder Tee am prasselnden Kaminfeuer wieder aufwärmen.

Jahreswechsel – dankbar erinnern, zuversichtlich vorwärtsgehen. Bei besonders gutem Essen gemeinsam feiern, gemeinsam Gott danken und loben, gemeinsam das neue Jahr willkommen heißen. Erlebe mit uns eine besinnliche und fröhliche Zeit in festlicher Atmosphäre!

Wir freuen uns auf eine schöne Zeit mit vielen Überraschungen, guten Bibelarbeiten und einer frohen Gemeinschaft.

Die Anreise ist sowohl am 23.12. als auch am 28.12. möglich.

Leitung:
Horst-Helmut und Editha Katzmarzik, seit 1979 verheiratet, vier erwachsene Kinder, fünf Enkelkinder. Als Vorstand und Hausleitung verantwortlich für das Christliche Gästezentrum Westerwald in Rehe. „Unser Herz schlägt für Ehe, Familie und Gemeinde. Und für die nächste Generation. Wir sind dankbar, dass wir gemeinsam unserem Gott dienen dürfen."

PREIS: 49,50 € pro Person/Tag
inkl. Vollpension, Bettwäsche/Handtücher
zzgl. jeweils 20,00 € Festtagszuschlag für Heiligabend und Silvester
zzgl. 11,50 € Einzelzimmerzuschlag pro Tag

F 28 JAHRESWECHSELFREIZEIT FÜR TEENAGER
28.12.20 – 03.01.21 (MO–SO)

Mit Gott und Freunden ins neue Jahr
Für Teens von 14 – 17 Jahre

Weihnachten ist vorbei. Jetzt geht ein neues Jahr an den Start und du möchtest mit netten Leuten richtig fresh Silvester feiern? Was das neue Jahr wohl bringen wird?

Nach dem Frühstück hörst du eine tiefgründige Message, die dich herausfordert. Du überdenkst dein Leben mit Gott und hast gute Gedanken fürs neue Jahr. Im Lobpreis ehrst du Gott und im Gebet und in den Gesprächen tankst du richtig auf. Am Nachmittag bekommst du guten Input bei einem Seminar, besuchst einen mega-kreativen Workshop oder powerst dich beim Sport heftig aus. Du freust dich schon auf die Silvesterparty. Du machst dich richtig schick und genießt ein nices Festessen. Beim Kickerturnier machst du alle fertig und lernst viele coole Leute kennen.

Mindestteilnehmer: 45

Mitarbeiter:
Lukas Herbst, verheiratet mit Anne, zwei Kinder, Jugendreferent bei CJ – Jesus im Fokus

... und Team

Anmeldung an:
CRG (Büro Manderbach)
Kirchstraße 4, 35685 Dillenburg
Telefon: 02771 850722
Fax: 02771 41312

PREIS: 242,00 € pro Person im MBZ mit Etagendusche/WC inkl. Vollpension, Seminargebühr
Bettwäsche/Handtücher bitte mitbringen oder gegen eine Gebühr ausleihen

PREISLISTE 2020

Haupthaus + Rehbachtal Souterrain

Zimmer mit DU/WC s
Pro Person + Tag

Erwachsene im Doppel-/Mehrbettzimmer	€ 49,50
Erwachsene im Einzelzimmer	€ 61,00
Schüler, Studenten, Azubis 18-26 Jahre (mit Ausweis)	€ 37,00
Kinder und Jugendliche 12-17 Jahre	€ 32,00
Kinder 6-11 Jahre	€ 30,00
Kinder 3-5 Jahre	€ 22,00
Kinder 0-2 Jahre	€ 0,00
Kinderbett für Kinder 0-2 Jahre	€ 5,00

Zimmer mit EtagenDU/WC (Waschbecken im Zimmer)
Pro Person + Tag

Erwachsene im Doppel-/Mehrbettzimmer	€ 44,50
Erwachsene im Einzelzimmer	€ 56,00
Schüler, Studenten & Auszubildende 18-26 Jahre (mit Ausweis) DZ/MBZ	€ 30,00
Kinder und Jugendliche 12-17 Jahre	€ 27,50
Kinder 6-11 Jahre	€ 25,50
Kinder 3-5 Jahre	€ 19,00
Kinder 0-2 Jahre	€ 0,00
Kinderbett für Kinder 0-2 Jahre	€ 5,00

Die Preise schließen ein: Vollpension (3 Mahlzeiten), Schwimmbadnutzung, Bettwäsche und Handtücher ab der vierten Übernachtung

Nicht eingenommene Mahlzeiten werden nicht erstattet.

Mögliche Zuschläge
- Bettwäsche und Handtücher 1-3 Tage (vom Haus bezogen) einmalig € 10,00
- Sonderverpflegung (vegetarisch, Unverträglichkeiten) € 5,00 pro Person + Tag

Kaffeegedeck für Hausgäste ..... 5,50 bis 7,50 €

Gesonderte Angebote und Rabatte für Gruppen auf Anfrage unter der E-Mail: info@cgw-rehe.de oder per Telefon: 02664 505-0

Träger:
Stiftung Christliches Gästezentrum Westerwald
Heimstraße 49, 56479 Rehe, E-Mail: info@cgw-rehe.de
www.cgw-rehe.de

Preisänderungen vorbehalten!
Stand 07/19

DATENSCHUTZHINWEIS

Verantwortliche Stelle und Datenschutzbeauftragter

Wir, die
Stiftung Christliches Gästezentrum Westerwald
Heimstraße 49
56479 Rehe
Telefon: 02664 5050
E-Mail: *info@cgw-rehe.de*
Website: *https://www.cgw-rehe.de/*
(nachfolgend: „CGW“)
sind Verantwortlicher gem. Art. 4 Abs. 7 EU-Datenschutz-Grundverordnung und gesetzlich verpflichtet, Sie über den Zweck, Umfang und Art der Erhebung und Verwendung Ihrer personenbezogenen Daten zu informieren.

Sollten Sie Fragen zu dieser Erklärung oder zu dem Umgang mit personenbezogenen Daten in unserem Unternehmen haben, erreichen Sie unseren externen Datenschutzbeauftragen per E-Mail (*info@cgw-rehe.de*) oder unter der Postadresse RPA Datenschutz & Compliance GmbH, Hauser Gasse 19 b, 35578 Wetzlar mit den Zusatz „Datenschutzbeauftragter“.

Wir weisen darauf hin, dass die Datenübertragung im Internet (z. B. bei der Kommunikation per unverschlüsselter E-Mail) Sicherheitslücken aufweisen kann. Ein lückenloser Schutz der Daten vor dem Zugriff durch Dritte ist daher nicht möglich.

Gesetzlich vorgeschriebener Datenschutzbeauftragter
Wir haben für unser Unternehmen einen Datenschutzbeauftragten bestellt.
Diesen erreichen Sie unter folgender Kontaktadresse:
RPA Datenschutz + Compliance GmbH
vertreten durch Henning Koch und Ilja Borchers
Hauser Gasse 19b
35578 Wetzlar
Telefon: 06441 67100-0

Beschwerderecht bei der zuständigen Aufsichtsbehörde
Im Falle datenschutzrechtlicher Verstöße steht dem Betroffenen ein Beschwerderecht bei der zuständigen Aufsichtsbehörde zu. Zuständige Aufsichtsbehörde in datenschutzrechtlichen Fragen ist der Landesdatenschutzbeauftragte des Bundeslandes, in welchen Sie regelmäßig Ihren Aufenthaltsort haben.

Die für uns zuständige Landesdatenschutzbehörde ist:
Der Landesbeauftragte für den Datenschutz und die Informationsfreiheit Rheinland-Pfalz
Hintere Bleiche 34
55116 Mainz
Telefon: +49 (0) 6131 208-2449
Telefax: +49 (0) 6131 208-2497
Webseite: *https://www.datenschutz.rlp.de/*
E-Mail: *poststelle@datenschutz.rlp.de*

Durchführung vorvertraglicher Maßnahmen / Vertragsabschluss
Bei Anbahnung eines Vertragsverhältnisses und/oder bei dem Abschluss eines Vertrages werden die von Ihnen an uns übermittelten personenbezogenen Daten erhoben, gespeichert, verarbeitet und genutzt, wenn, soweit und solange dies für die Begründung, die Durchführung oder die Beendigung dieses Vertrags erforderlich ist. Eine weitergehende Erhebung, Speicherung, Verarbeitung und Nutzung personenbezogener Daten durch uns erfolgt nur, soweit eine Rechtsvorschrift dies erfordert oder erlaubt oder Sie ausdrücklich in die Datenverarbeitung eingewilligt haben. Ihnen ist bekannt, dass zur Durchführung vorvertraglicher Maßnahmen und zur Erfüllung dieses Vertrages die Erhebung, Verarbeitung und Nutzung auf Basis von Art. 6 Abs. 1 lit. b) DSGVO unter anderem von dessen Name, Adresse, Geburtsdatum und Bankverbindung erforderlich sind und diese Daten daher durch uns verarbeitet werden. Weitergehende Informationen sind freiwillig. Die mit Vertragsanbahnung oder Vertragsabschluss übermittelten Daten werden gelöscht, sobald sie für die Erreichung des Zweckes ihrer Erhebung nicht mehr erforderlich sind. Das bedeutet insbesondere, dass die erhobenen Kundendaten nach Beendigung der Geschäftsbeziehung gelöscht werden. Vertragliche oder gesetzliche Aufbewahrungsfristen bleiben davon unberührt, sodass in diesen Fällen eine Löschung Ihrer Daten bis zum Ablauf der Aufbewahrungsfrist nicht erfolgen kann.

Recht auf Datenübertragbarkeit
Sie haben das Recht, Daten, die wir auf Grundlage Ihrer Einwilligung oder in Erfüllung eines Vertrags automatisiert verarbeiten, an sich oder an einen Dritten in einem gängigen, maschinenlesbaren Format aushändigen zu lassen. Sofern Sie die direkte Übertragung der Daten an einen anderen Verantwortlichen verlangen, erfolgt dies nur, soweit es technisch machbar ist.

Auskunft, Sperrung, Löschung
Sie haben im Rahmen der geltenden gesetzlichen Bestimmungen jederzeit das Recht auf unentgeltliche Auskunft über Ihre gespeicherten personenbezogenen Daten, deren Herkunft und Empfänger und den Zweck der Datenverarbeitung und ggf. ein Recht auf Berichtigung, Sperrung oder Löschung dieser Daten. Hierzu sowie zu weiteren Fragen zum Thema personenbezogene Daten können Sie sich jederzeit unter der im Impressum angegebenen Adresse an uns wenden. E-Mail: *info@rpa-datenschutz.de*

Versand von Newslettern
Wenn Sie den von uns angebotenen elektronischen Newsletter beziehen möchten, benötigen wir von Ihnen eine E-Mail-Adresse sowie die Bestätigung, dass Sie der Inhaber der angegebenen E-Mail-Adresse sind und mit dem Empfang des Newsletters einverstanden sind. Dafür wird Ihnen nach der Registrierung an die von Ihnen eingegebene Email-Adresse ein Link übersendet, welchen Sie zur Bestätigung anklicken sollten (Double-Opt-In). Erst dann ist ein Newsletter Versand durch uns möglich.

Für den Versand unseres postalischen Newsletters oder Katalogs benötigen wir, Ihren Name und Ihre Adresse. Bitte beachten Sie, dass es sich bei den die mit einem (*) markierten Felder um Pflichtfelder handelt. Bei den ohne (*) gekennzeichneten Feldern, erfolgt die Angabe Ihrer Daten freiwillig. Diese Daten werden zu dem Zweck erhoben, Ihnen den Newsletter oder Katalog zuschicken zu können. Für den Versand von Newslettern und unseres Katalogs bedienen wir uns eines Dienstleisters, durch welchen der Newsletterversand bzw. Katalogversand organisiert wird. Die von Ihnen zwecks Newsletterbezug bzw. Katalogbezug eingegebenen Daten (z. B. E-Mail-Adresse) werden daher auf den Servern des Dienstleisters in Deutschland gespeichert. Wir haben mit diesem Dienstleister einen Auftragsverarbeitungsvertrag geschlossen und setzten die strengen Vorgaben der Datenschutzgrund-Verordnung um.

Die Datenverarbeitung zum Zwecke der Zusendung unseres Newsletters erfolgt nach Art. 6 Abs. 1 S. 1 lit. a DSGVO auf Grundlage Ihrer freiwillig erteilten Einwilligung. Zur Nachweisbarkeit Ihrer Einwilligung für die oben genannte Verwendung Ihrer personenbezogenen Daten wird durch uns folgendes gespeichert:
Datum und ggf. Uhrzeit Ihrer abgegebenen Einwilligungserklärung

Um einen Newsletter abzubestellen, stellen wir in jeder Newsletternachricht einen entsprechenden Link zur Verfügung. Durch Anklicken des Links ist der Newsletter automatisch abbestellt. Des Weiteren können Sie den Newsletter auch direkt mittels E-Mail an (*info@cgw-rehe.de*) abbestellen. Die von Ihnen zum Zwecke des Newsletter-Bezugs bei uns hinterlegten Daten werden von uns bis zu Ihrer Austragung aus dem Newsletter gespeichert und nach der Abbestellung des Newsletters sowohl von unseren Servern als auch von den Servern von unserem Dienstleisters gelöscht. Daten, die zu anderen Zwecken bei uns gespeichert wurden, bleiben hiervon unberührt.

Ausführliche Informationen zum Thema Datenschutz finden Sie auf unserer Website unter:
https://www.cgw-rehe.de/impressum/datenschutz/

NEUIGKEITEN AUS REHE

Sie können den **Newsletter „Neuigkeiten aus Rehe“** mit Informationen und Berichten aus dem Gästezentrum per **E-Mail oder** per **Post** erhalten.

Die Anmeldung dafür finden Sie unter www. cgw-rehe.de

GOTT BEGEGNEN IN
REHE
CHRISTLICHES GÄSTEZENTRUM
WESTERWALD

ALLGEMEINE GESCHÄFTSBEDINGUNGEN DES CHRISTLICHEN GÄSTEZENTRUMS WESTERWALD

Stand September 2018

Liebe Gäste des Christlichen Gästezentrums,

die nachfolgenden Allgemeinen Geschäftsbedingungen gelten für alle Lieferungen und Leistungen des Christlichen Gästezentrums Westerwald und sollen für Verständnis und Klarheit im Hinblick auf die gegenseitigen Rechte und Pflichten sorgen. Im nachfolgenden Text bedeutet TN = Teilnehmer, Gast oder Veranstalter, CGW = Christliches Gästezentrum Westerwald.

1. Vertragsschluss

1.1. Mit der Anmeldung, die schriftlich, telefonisch, mündlich, per Fax, per E-Mail oder über das Internet erfolgen kann, bietet das CGW – bei Minderjährigen vertreten durch den/die gesetzlichen Vertreter und diese(n) selbst – dem TN den Abschluss eines Vertrages auf Grundlage unseres Jahresprogrammes an.

1.2. Der Vertrag kommt – bei Minderjährigen mit diesem selbst und daneben mit dem/den Vertreter(n) – ausschließlich durch den Zugang der schriftlichen Buchungsbestätigung, bei kurzfristigen Buchungen (unter sieben Tagen) auch durch eine mündliche oder telefonische Mitteilung des CGW an den TN bzw. den/die gesetzlichen Vertreter, zustande und führt zum rechtsverbindlichen Vertrag, unabhängig davon, ob eine Anzahlung geleistet wird oder nicht.

1.3. Bei der Anmeldung mehrerer TN durch einen einzelnen TN hat der anmeldende TN für die Verpflichtungen aller mit angemeldeter TN aus dem Vertrag einzustehen, soweit er diese Verpflichtung durch ausdrückliche gesonderte Erklärung übernommen hat.

1.4. Es ist das Ziel des CGW, Menschen mit einer Behinderung die Teilnahme an Freizeiten zu ermöglichen, soweit dies nach der Art der Freizeit und insbesondere zu den Gegebenheiten der Anreise und der Unterkunft in Betracht kommt. Hierzu sind jedoch genaue Angaben zu Art und Umfang der Behinderung, den speziellen Bedürfnissen des Behinderten in der Anmeldung (nicht erst nach der Teilnahmebestätigung, vor Freizeitbeginn oder später) unbedingt erforderlich. Dasselbe gilt bei andauernden gesundheitlichen Beeinträchtigungen.

2. Leistungen, Preise und Zahlung

Eine Erhöhung der Preise ist nur zulässig, sofern zwischen dem Vertragsabschluss und dem vereinbarten Aufenthaltstermin mehr als sechs Monate liegen und dies auf dem Angebot/Buchungsvertrag aufgeführt ist.

Rechnungen des CGW ohne Fälligkeitsdatum sind binnen 10 Tagen ab Zugang der Rechnung ohne Abzug zahlbar.
Das CGW ist berechtigt, jederzeit eine angemessene Vorauszahlung zu verlangen. In der Regel behalten wir uns vor, 15 % des voraussichtlichen Gesamtpreises, bei Einzelpersonen mindestens € 50,00 als Vorauszahlung zu berechnen.

Wenn der Gesamtrechnungsbetrag für den Aufenthalt unter € 100,00 liegt, ist die Zahlung bis spätestens 14 Tage vor Beginn des Aufenthaltes als Gesamtsumme fällig. Die Höhe der Vorauszahlung und die Zahlungstermine werden mit dem Bestätigungsschreiben schriftlich vereinbart. Die Zimmerkategorie und die Mahlzeiten inklusive An- und Abreisetag gelten laut schriftlicher Bestätigung.

3. Reiserücktritt

3.1. Fällige Rücktrittspauschale bei Reiserücktritt für Gruppen ab 10 TN

Vor Veranstaltungsbeginn für Übernachtungs- und Verpflegungskosten wird fällig:

ab 5 Monate	10 %
ab 3 Monate	30 %
10 Wochen bis 5 Wochen	50 %
5 Wochen bis 7 Tage	70 %
unter 7 Tagen	80 %

Der vertraglich vereinbarte Betrag berechnet sich nach der vereinbarten Mindest-Teilnehmerzahl. Bei Absage einer erfolgten Buchung fällt grundsätzlich eine Bearbeitungsgebühr von € 60,00 an.

3.1.1. Änderung Teilnehmerzahl und Veranstaltungszeit

Der Vertragspartner ist verpflichtet, dem CGW bei der Buchung die voraussichtliche Teilnehmerzahl (Minimum/Maximum) anzugeben. Die endgültige Zahl der Teilnehmer muss dem CGW spätestens 10 Werktage vor Veranstaltungsbeginn schriftlich mitgeteilt werden. Bei Reduzierung der Teilnehmerzahl um mehr als 10 % wird die unter 3.1. genannte Rücktrittspauschale fällig. In Einzelfällen ist das CGW berechtigt, die vereinbarten Preise angemessen zu erhöhen sowie die bestätigten Gruppenräume zu tauschen.

3.2 Fällige Rücktrittspauschale bei Einzelreisenden (und Gruppen bis 9 TN)

Vor Veranstaltungsbeginn für Übernachtungs- und Verpflegungskosten wird fällig:

ab 10 bis 5 Wochen	30 %
ab 5 bis 1 Woche	60 %
unter 7 Tagen	80 %

Bei Absage einer erfolgten Buchung fällt grundsätzlich eine Bearbeitungsgebühr von € 20,00 an.

4. Zuschüsse von Dritten

Das CGW übernimmt keine Gewähr für die Gewährung von Zuschüssen von Dritten. Die Rechtsverbindlichkeit des abgeschlossenen Vertrages wird nicht dadurch berührt, dass Zuschüsse nicht oder nicht im erwarteten Umfang gewährt werden. Insbesondere berechtigt die nicht oder nicht vollständige Gewährung erwarteter oder von dritter Seite zugesagter oder in Aussicht gestellter Zuschüsse den TN nicht zum kostenfreien Rücktritt vom Vertrag.

5. Haftung des Vertragspartners

Der Vertragspartner haftet für alle Schäden an Gebäude und Inventar, die durch Veranstaltungsteilnehmer, Mitarbeiter, sonstige Dritte aus seinem Bereich oder ihm selbst oder seinem gesetzlichen Vertreter verursacht wurden.

6. Schlussbestimmungen

Änderungen oder Ergänzungen des Vertrages bedürfen zu ihrer Rechtswirksamkeit der Schriftform. Einseitige Änderungen oder Ergänzungen durch den Vertragspartner sind unwirksam. Verträge zu Gunsten Dritter dürfen auf dem Gelände des CGW nicht abgeschlossen werden. Erfüllungs- und Zahlungsort, sowie der ausschließliche Gerichtsstand ist der Sitz des CGW. Es gilt das Recht der Bundesrepublik Deutschland.

Anmeldungen und Anfragen
auch online möglich:

www.cgw-rehe.de/anmeldung

Träger: Stiftung Christliches Gästezentrum Westerwald, 56479 Rehe, eingetr. Stiftung seit 25. März 1952
Bankverbindung: Westerwald Bank eG, **IBAN:** DE 73 5739 1800 0051 1872 02, **BIC (SWIFT):** GENODE51WW1
Spendenkonto: **IBAN:** DE51 5739 1800 0051 1872 10, **BIC (SWIFT):** GENODE51WW1

IHR WEG ZU UNS:

Von Dortmund kommend:
- A 45 bis Ausfahrt 24, Haiger/Burbach – auf B 54 Richtung Rennerod
- nach Emmerichenhain links auf B 255 in Richtung Herborn abbiegen
- in Rehe nach dem Zebrastreifen links in die Heimstraße abbiegen

Von Gießen kommend:
- A45 bis Ausfahrt 26, Herborn West – auf B 255 Richtung Montabaur
- im 2. Kreisverkehr links Richtung Rennerod
- in Rehe vor dem Zebrastreifen rechts in die Heimstraße abbiegen

Von Frankfurt (Süden) kommend:
- A3 bis Ausfahrt 42, Limburg Nord – auf B 54/B 49 Richtung Siegen
- dann auf B 54 bis Rennerod
- nach Ortsausgang rechts auf B 255 Richtung Herborn abbiegen
- in Rehe nach dem Zebrastreifen links in die Heimstraße abbiegen

Mit der Bahn:
- bis Bahnhof Herborn (Dillkreis) oder Dillenburg, Abholung mit Bus oder Taxi
- Buslinie von Herborn nach Rehe und zurück

Fürs Navi:
- Heimstraße 45, Rehe – und dann weiterfahren ...
  oder Christliches Gästezentrum, Rehe

Informationen zur Anfahrt und aktuelle Angebote erhalten Sie im Internet unter: ***www.cgw-rehe.de***

GOTT BEGEGNEN IN
REHE
CHRISTLICHES GÄSTEZENTRUM
WESTERWALD

Christliches Gästezentrum Westerwald

56479 Rehe, Heimstraße 49
Telefon: 02664 505-0, **Fax:** 02664 505-500
E-Mail: info@cgw-rehe.de
Internet: www.cgw-rehe.de

Bankverbindung: Westerwald Bank eG
Konto-Nr.: 51187202, **BLZ:** 573 918 00
IBAN: DE73 5739 1800 0051 1872 02
BIC (SWIFT): GENODE51WW1

Spendenkonto:
Konto-Nr.: 51187210, **BLZ:** 573 918 00
IBAN: DE51 5739 1800 0051 1872 10
BIC (SWIFT): GENODE51WW1

Zertifizierte Evangelische Familienferienstätte

Barrierefreiheit geprüft

wanderbares Deutschland

WWW.CGW-REHE.DE

NEWSLETTER

NEUIGKEITEN AUS REHE

GOTT BEGEGNEN IN REHE
CHRISTLICHES GÄSTEZENTRUM WESTERWALD

☐ Ja, ich möchte den **Newsletter „Neuigkeiten aus Rehe“** demnächst

☐ **per E-Mail** ☐ **per Post** erhalten.

Bitte E-Mail-Adresse/Anschrift umseitig notieren.

www.cgw-rehe.de

Machen Sie doch mal ’ne Pause. Genießen Sie bei uns eine Tasse Kaffee im gemütlichen Ambiente und wunderschöner Natur! Wir verwöhnen Sie mit leckeren Kaffeespezialitäten und selbst gebackenen Torten.

UNSERE ÖFFNUNGSZEITEN:

Donnerstag – Sonntag: 14:00 – 18:00 Uhr
... und nach Vereinbarung

Außerdem bieten wir Ihnen eine gut sortierte Getränkeauswahl und in den Sommermonaten leckere Eiskreationen an. Auf Anfrage richten wir auch gerne Ihre Festlichkeiten aus. Sprechen Sie uns an!

Wir freuen uns auf Ihren Besuch!

www.cgw-rehe.de

GOTT BEGEGNEN IN REHE
CHRISTLICHES GÄSTEZENTRUM WESTERWALD

Bitte freimachen, falls Marke zur Hand.

ANMELDUNG

auch online möglich – www.cgw-rehe.de

Christliches Gästezentrum
Westerwald
Heimstraße 49
56479 Rehe

Anmeldung zum NEWSLETTER:

Name: _____

Straße: _____

PLZ/Ort: _____

Telefon: _____

E-Mail: _____

Datum: _____

_____

Unterschrift:

GOTT BEGEGNEN IN REHE
CHRISTLICHES GÄSTEZENTRUM WESTERWALD

Anmeldung einsenden an:

Christliches Gästezentrum Westerwald
Heimstraße 49, 56479 Rehe
Telefon: 02664 505-0
Fax: 02664 505-500
E-Mail: info@cgw-rehe.de
www.cgw-rehe.de

... oder einfach an der Rezeption abgeben.

SEPA-Überweisung/Zahlschein

Name und Sitz des Überweisenden Kreditinstituts

BIC

Für Überweisungen in Deutschland und in andere EU-/EWR-Staaten in Euro.

Angaben zum Zahlungsempfänger: Name, Vorname/Firma (max. 27 Stellen, bei maschineller Beschriftung max. 35 Stellen)

CHRISTLICHES GÄSTEZENTRUM

IBAN

DE51573918000051187210

BIC des Kreditinstituts (8 oder 11 Stellen)

GENODE51WW1

Betrag: Euro, Cent

Spenden-/Mitgliedsnummer oder Name des Spenders - (max. 27 Stellen) **ggf. Stichwort**

PLZ und Straße des Spenders: (max. 27 Stellen)

Angaben zum Kontoinhaber: Name, Vorname/Firma, Ort (max. 27 Stellen, keine Straßen- oder Postfachangaben

IBAN

06

Datum

Unterschrift(en)

SPENDE

ANMELDUNG

Kennziffer:

Anrede: ☐ Frau ☐ Herr

Name:

Vorname:

Geburtsdatum:

Telefon:

E-Mail:

Straße:

PLZ/Wohnort:

X

Rechtsverbindliche Unterschrift
(bei Minderjährigen Unterschrift eines Erziehungsberechtigten)

Weiteres Familienmitglied:

Name:

Vorname:

Geburtsdatum:

Weiteres Familienmitglied:

Name:

Vorname:

Geburtsdatum:

☐ Ich habe die Buchungsbedingungen auf Seite 43 gelesen! (Bitte ankreuzen!)

BITTE SCHNELLSTMÖGLICH ANMELDEN!